

ข้อมูลการให้บริการ การใช้ห้องประชุม

ศูนย์พัฒนาการสาธารณสุขมูลฐานชายแดนภาคใต้ จังหวัดยะลา

ระหว่างวันที่ 1 ตุลาคม 2565 - วันที่ 30 กันยายน 2566

ลำดับ ที่	เดือน	วัน เดือน ปี	หน่วยงาน	จำนวน (ราย)	หมายเหตุ
1	ตุลาคม 65	20-22 ต.ค. 2565	กลุ่มลุ่มน้ำสายบุรี จ.ปัตตานี	20	
2	พฤศจิกายน 65	28 พ.ย. 2565	สำนักงานสาธารณสุขอำเภอเมืองยะลา จ.ยะลา	35	
3.	ธันวาคม 65	20-21 ธ.ค. 2565	สำนักงานสาธารณสุขจังหวัดปัตตานี	49	
4	มกราคม 66	9 ม.ค. 2566	กลุ่ม อสม.สุโหงโก-ลก	13	ใช้ห้องพัก
5	สิงหาคม 66	7-8 ส.ค. 2566	ศูนย์สนับสนุนบริการสุขภาพ ที่ 12 สงขลา	20	
			รวม	137	

ข้อมูลสถิติการให้บริการ

ศูนย์พัฒนาการสาธารณสุขมูลฐานชายแดนภาคใต้ จังหวัดยะลา

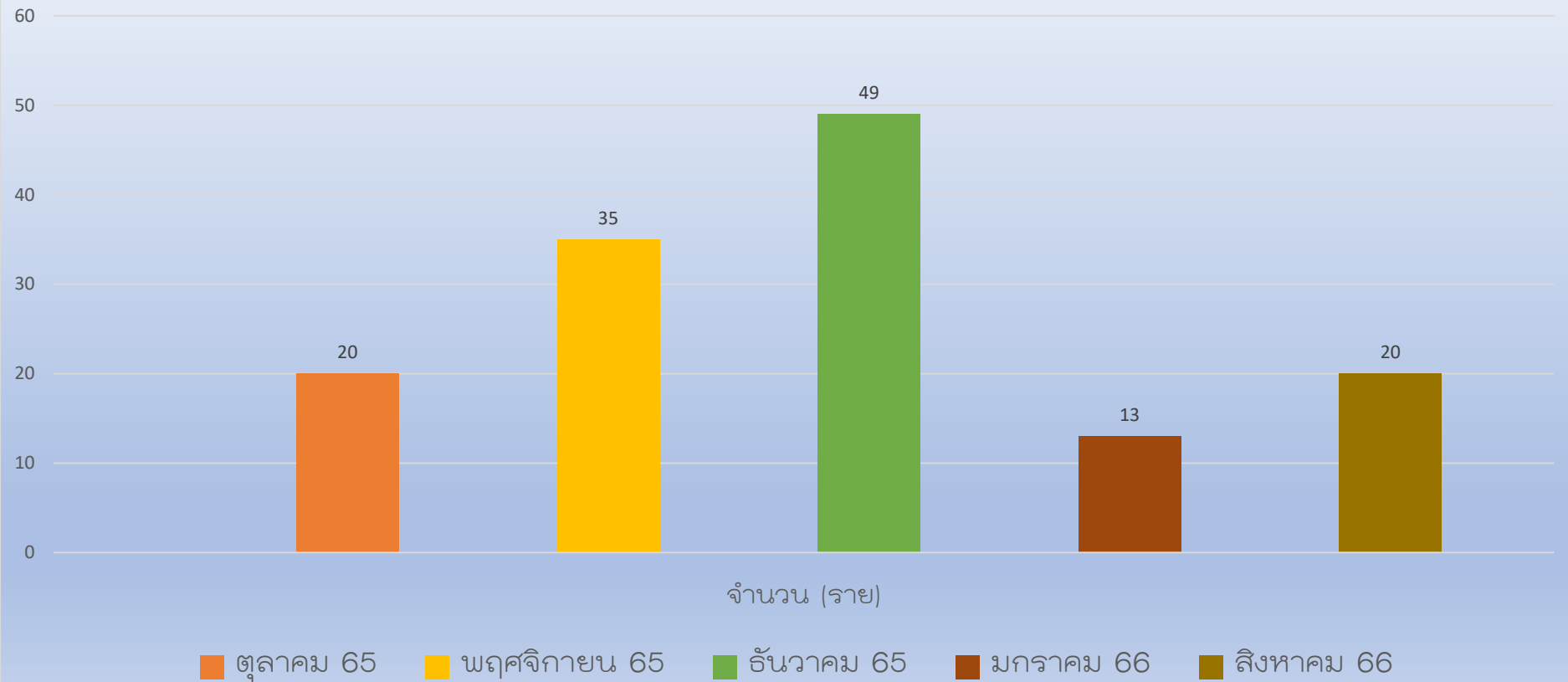

ข้อมูลการให้บริการผ่านช่องทาง E-Service
ศูนย์พัฒนาการสาธารณสุขมูลฐานชายแดนภาคใต้
จังหวัดยะลา

ระหว่างวันที่ 1 ตุลาคม 2565 - วันที่ 30 กันยายน 2566

ลำดับ ที่	ช่องทาง	ปี	จำนวน (ราย)	หมายเหตุ
1	Face Book	2566	46	
2	Line	2566	70	
		รวมผู้รับบริการ (ราย)	116	

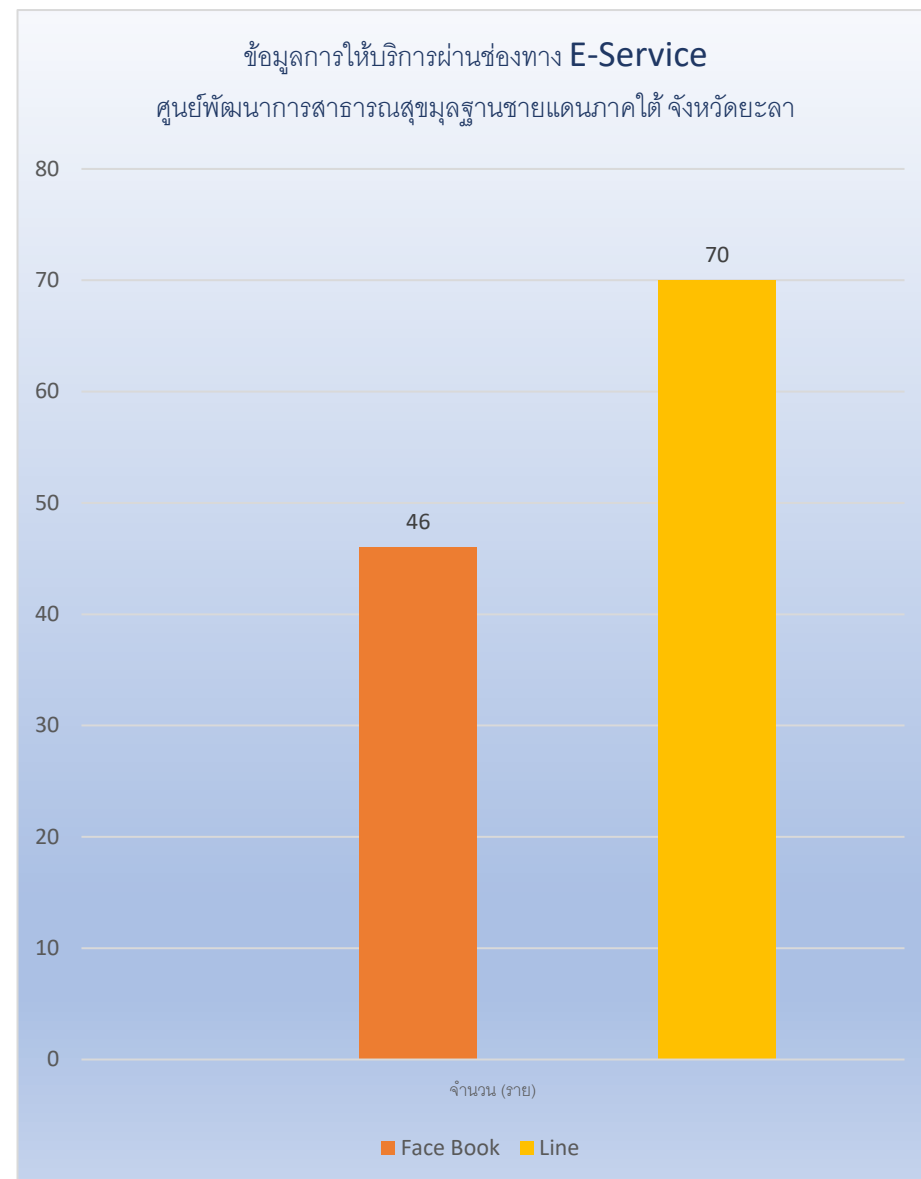

แชท ... 📷 ✍️

ค้นหา Messenger

กล่องข้อความ **คอมมูนิตี้**

-  อภิญา แก้วผลึก
😊 · 2 สัปดาห์
-  Lem Kaphor
คุณ: พอลจะสอบถามใครได้ป้... · 3 สัปดาห์
-  สำนักงานสาธารณสุขอำเภอพะโอ
คุณ: จาก สสม.ยะลาครับ · 3 สัปดาห์
-  เพ็ญสว่าง เพ็ญสุพรรณ
👍 · 5 สัปดาห์
-  Jeab Ulaiwan
ขอบคุณมากค่ะ แอดมิน 🙏🥰... · 5 สัปดาห์
-  กิตติพัชร มาราสา
👍 · 5 สัปดาห์
-  อนุสรณ์ มะสะอะ
คุณ: 🙏🙏 · 7 สัปดาห์

ดูทั้งหมดใน Messenger

การแจ้งเตือน ...

ทั้งหมด **ยังไม่ได้อ่าน**

ใหม่ ดูทั้งหมด

-  Nara Tiwas ถูกใจวิดีโอที่คุณแชร์: "วันที่ 21 กุมภาพันธ์ 2567 LIVE >>..."
23 ชั่วโมงที่แล้ว
-  My Nurheedayah ไฮไลท์ความคิดเห็นเอาไว้ให้คุณดู
หนึ่งวันที่แล้ว
-  กิตติพงษ์ มุสิกะพันธ์ ได้แชร์โพสต์ของคุณ
ประมาณ 1 ชั่วโมงที่แล้ว
-  พรพิมล สุวรรณเพ็ชร์ ถูกใจรูปภาพที่คุณแชร์
6 ชั่วโมงที่แล้ว
-  เดชิต อินทรสกุล และคนอื่นๆ อีก 8 คนมีวันเกิดตรงกับวันนี้ อวยพรวันเกิดให้พวกเขา!
2 ชั่วโมงที่แล้ว
-  Tapanee Phomaiad ไฮไลท์ความคิดเห็นเอาไว้ให้คุณดู
4 ชั่วโมงที่แล้ว
-  Bekamyan Pathan ได้ส่งคำขอเป็นเพื่อนถึงคุณ
หนึ่งสัปดาห์ที่แล้ว
มีเพื่อนร่วมกัน 24 คน

11:25 4G

< 74 **ชมรมอสม.อำเภอเขต12 (50)** 🔍 📞 ☰

 ภมร

ข่าวประชาสัมพันธ์
จาก สมาคมฌาปนกิจสงเคราะห์อาสาสมัคร
สาธารณสุขประจำหมู่บ้านแห่งประเทศไทย

ประจำเดือน กุมภาพันธ์ 2567
เรื่อง การจ่ายเงินสงเคราะห์
รอบรับรองเดือน กุมภาพันธ์ 2567
ครั้งที่ 1

***สมาคม จะจ่ายเงินสงเคราะห์ส่วนที่เหลือ (ตามที่หักได้จากสมาชิก) ภายใน 90 วัน นับจากวันจ่ายครั้งที่ 1
#ณกสอสมแห่งประเทศไทย
#อสมทัวไทยร้อยรวมใจดูแลกัน

10:45



10:45

11:24 4G

< 83 **สุซศาลา ชายแดนใต้ (20)** 🔍 📞 ☰

Wed, 10/01

https://docs.google.com/forms/d/e/1FAIpQLSfgxEhiHxCtQ0qpqmi3pOp9WMB6TgFYQifPRLIPCydBlic_f_A/viewform



แบบสอบถามความพึงพอใจและความคิดเห็นของผู้รับบริการ

วัตถุประสงค์ : เพื่อสอบถามความพึงพอใจ และความเชื่อมั่นของผู้รับบริการ...

Read 19 09:53

ขอความร่วมมือทุกท่านตอบแบบสอบถามความพึงพอใจและความเชื่อมั่นของผู้รับบริการ และผู้มีส่วนได้ส่วนเสีย ต่อการให้บริการของหน่วยงาน เพื่อใช้ในการพัฒนางานของหน่วยงานค่ะ. ขอขอบคุณค่ะ :)

Read 18 09:53

@All รบกวนเครือข่ายด้วยครับ



Read 18 09:54

+ 📷 📎 Aa 🗨️ 🗑️