



กรมสนับสนุนบริการสุขภาพ  
Department of Health Service Support



# แผนปฏิบัติการราชการ ประจำปีงบประมาณ พ.ศ. 2567



สำนักงานเลขาธิการกรม  
กรมสนับสนุนบริการสุขภาพ

## คำนำ

แผนปฏิบัติการประจำปี งบประมาณ พ.ศ. ๒๕๖๗ สำนักงานเลขาธิการกรม กรมสนับสนุนบริการสุขภาพ ฉบับนี้ จัดทำขึ้นเพื่อเป็นกรอบแนวทาง ในการดำเนินงานและควบคุม กำกับ ติดตามการปฏิบัติงานตามแผนงาน/โครงการให้เกิดผลสัมฤทธิ์ สอดคล้องกับยุทธศาสตร์และ ผลผลิตของกรมสนับสนุนบริการสุขภาพ

กลุ่มบริหารงานทั่วไป สำนักงานเลขาธิการกรม ได้รับความร่วมมือในการจัดทำ แผนปฏิบัติการประจำปี งบประมาณ พ.ศ. ๒๕๖๗ จากผู้รับผิดชอบแผนงาน/โครงการและ หัวหน้ากลุ่มงาน ในสังกัดสำนักงานเลขาธิการกรม โดยหวังเป็นอย่างยิ่งว่าแผนปฏิบัติการ ประจำปี ฉบับนี้ จะเป็นประโยชน์ต่อผู้บริหาร และบุคลากรในสำนักงานเลขาธิการกรม ในการนำไป ปฏิบัติเพื่อให้เกิดผลสัมฤทธิ์ในการดำเนินงานต่อไป

กลุ่มบริหารงานทั่วไป สำนักงานเลขาธิการกรม  
มกราคม ๒๕๖๗

## สารบัญ

เรื่อง	หน้า
คำนำ	ก
สารบัญ	ข
หน้าที่และอำนาจ วิสัยทัศน์ พันธกิจ และวัฒนธรรมองค์กร ของสำนักงานเลขาธิการกรม	๑
โครงสร้างสำนักงานเลขาธิการกรม	๒
บทบาทหน้าที่ของกลุ่มงานภายใน ของสำนักงานเลขาธิการกรม	๓
แผนปฏิบัติการและแผนการใช้จ่ายงบประมาณ งบดำเนินงาน ประจำปีงบประมาณ พ.ศ. ๒๕๖๗	๔
แผนการใช้จ่ายงบประมาณ งบลงทุน ประจำปีงบประมาณ พ.ศ. ๒๕๖๗	๑๒
ภาคผนวก ๑ รายละเอียดโครงการที่ได้รับอนุมัติ	๑๓
ภาคผนวก ๒ การจัดสรรงบประมาณรายจ่าย ประจำปีงบประมาณ พ.ศ. ๒๕๖๖ ไปพลางก่อน	๓๔

## หน้าที่และอำนาจ วิสัยทัศน์ พันธกิจ และวัฒนธรรมองค์กร ของสำนักงานเลขาธิการกรม

### หน้าที่และอำนาจ

๑. ดำเนินการเกี่ยวกับงานบริหารทั่วไป
๒. ดำเนินการเกี่ยวกับงานช่วยอำนวยความสะดวก
๓. ดำเนินการเกี่ยวกับการเงิน การบัญชี การงบประมาณ การพัสดุ อาคารสถานที่และยานพาหนะของกรม
๔. ติดต่อและประสานงานกับองค์กรหรือหน่วยงานต่างๆ ทั้งในประเทศและต่างประเทศเกี่ยวกับความร่วมมือและความช่วยเหลือด้านบริการสุขภาพ
๕. ดำเนินการเกี่ยวกับการประชาสัมพันธ์การปฏิบัติงาน และเผยแพร่กิจกรรม ความรู้ ความก้าวหน้า และผลงานกรม
๖. พัฒนาและบริหารจัดการระบบการเตรียมความพร้อมรองรับภาวะฉุกเฉินให้แก่หน่วยบริการสุขภาพทุกระดับ
๗. ดำเนินการอื่นใดที่มีได้กำหนดให้เป็นหน้าที่และอำนาจของส่วนราชการใดของกรม

### วิสัยทัศน์

“เป็นองค์กรหลักด้านการบริหารจัดการของกรมสนับสนุนบริการสุขภาพตามหลักธรรมาภิบาล”

### ประเด็นยุทธศาสตร์

พัฒนา และยกระดับการบริหารจัดการองค์กรแบบมีส่วนร่วม

### เป้าประสงค์

ระบบบริหารจัดการของกรมสนับสนุนบริการสุขภาพมีประสิทธิภาพ

### กลยุทธ์

๑. พัฒนาคุณภาพระบบบริหารจัดการของกรมฯด้วยระบบอิเล็กทรอนิกส์
๒. พัฒนาศักยภาพบุคลากรของหน่วยงานในสังกัดกรม
๓. พัฒนาแผนรองรับความเสี่ยงในสถานการณ์ฉุกเฉิน

### วัฒนธรรมองค์กร

“โปร่งใส ใส่ใจบริการ เน้นการมีส่วนร่วม”



## โครงสร้างสำนักงานเลขาธิการกรม

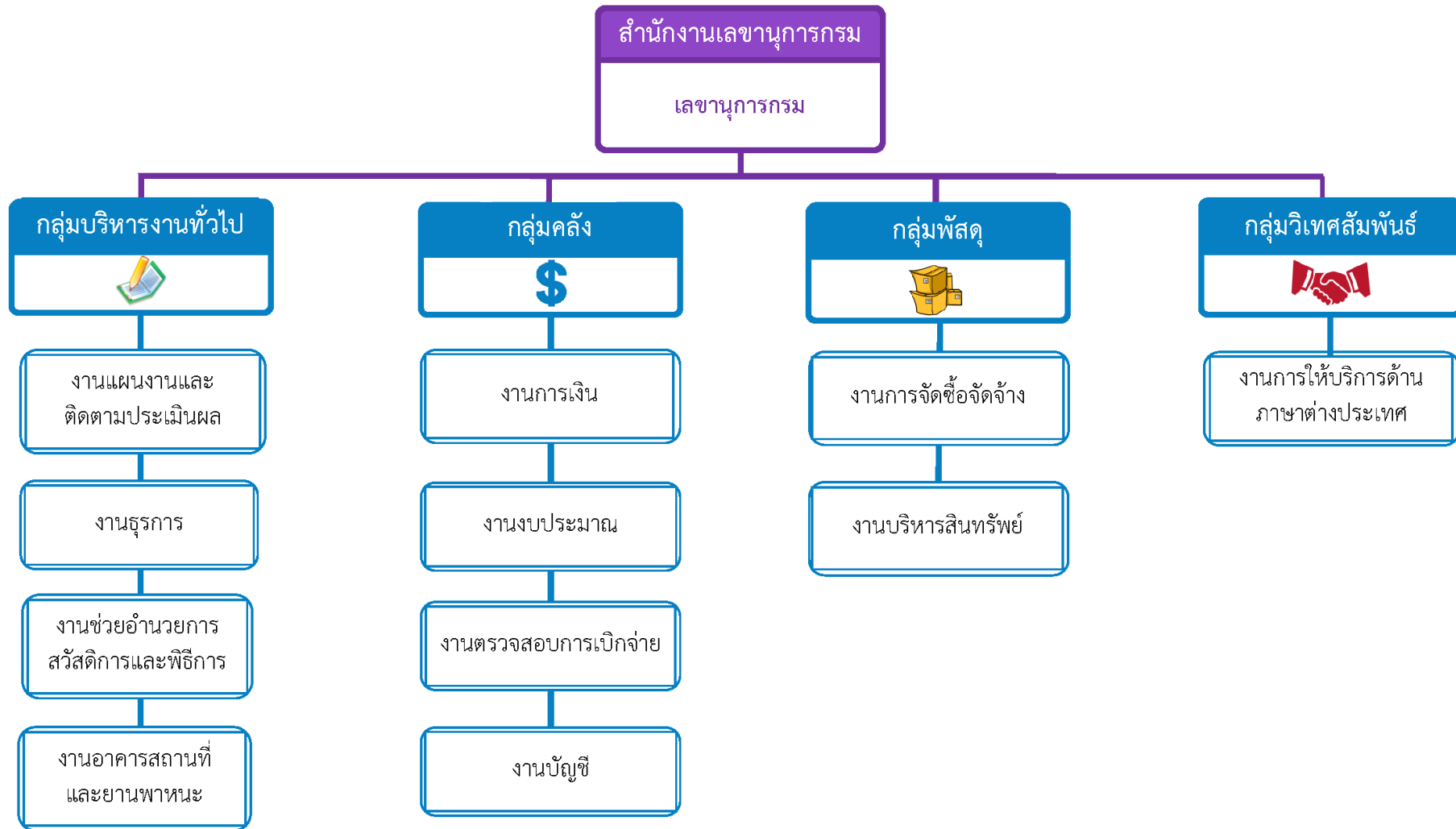

## บทบาทหน้าที่ของกลุ่มงานภายใน ของสำนักงานเลขาธิการกรม

สำนักงานเลขาธิการกรม กรมสนับสนุนบริการสุขภาพ แบ่งส่วนราชการภายในออกเป็น ๔ กลุ่มงาน โดยแต่ละกลุ่มงานมีบทบาทหน้าที่ ดังนี้

### ๑. กลุ่มบริหารงานทั่วไป

- ๑.๑ ดำเนินการเกี่ยวกับงานบริหารทั่วไปและปฏิบัติงานสารบรรณกรมสนับสนุนบริการสุขภาพ
- ๑.๒ ดำเนินการเกี่ยวกับงานช่วยอำนวยความสะดวก งานเลขานุการ งานสวัสดิการและพิธีการ กรมสนับสนุนบริการสุขภาพ
- ๑.๓ ดำเนินการเกี่ยวกับงานอาคารสถานที่ และยานพาหนะของกรมสนับสนุนบริการสุขภาพ
- ๑.๔ ดำเนินการอำนวยความสะดวกและประสานราชการ กรมสนับสนุนบริการสุขภาพ
- ๑.๕ พัฒนาและบริหารจัดการระบบการเตรียมความพร้อมรองรับภาวะฉุกเฉินของกรมสนับสนุนบริการสุขภาพ
- ๑.๖ ศึกษา วิเคราะห์ วิจัย องค์กรความรู้เพื่อส่งเสริมภารกิจงานสนับสนุน
- ๑.๗ งานอื่นๆ ตามที่ได้รับมอบหมาย

### ๒. กลุ่มคลัง

- ๓.๑ ดำเนินงานการเงิน และงานงบประมาณ
- ๓.๒ ดำเนินงานการตรวจสอบ และการเบิกจ่าย
- ๓.๓ ดำเนินงานบัญชี – (GFMS) ระบบการบริหารการเงินการคลังภาครัฐแบบอิเล็กทรอนิกส์
- ๓.๔ ให้คำปรึกษาและคำแนะนำกับหน่วยงานที่เกี่ยวข้อง
- ๓.๕ งานอื่นๆ ตามที่ได้รับมอบหมาย

### ๓. กลุ่มพัสดุ

- ๔.๑ ดำเนินงานเกี่ยวกับการพัสดุ
- ๔.๒ ให้คำปรึกษาและคำแนะนำเกี่ยวกับ กฎ ระเบียบ ด้านการพัสดุ
- ๔.๓ งานอื่นๆ ตามที่ได้รับมอบหมาย

### ๔. กลุ่มวิเทศสัมพันธ์

- ๕.๑ ติดต่อประสานงานกับองค์การหรือหน่วยงานต่างๆ ทั้งในประเทศและต่างประเทศ เกี่ยวกับความร่วมมือ และความช่วยเหลือด้านบริการสุขภาพ
- ๕.๒ เผยแพร่องค์ความรู้ และข้อมูลความร่วมมือทางวิชาการ ด้านต่างประเทศ
- ๕.๓ บริการข้อมูลข่าวสารตามกฎหมายว่าด้วยข้อมูลข่าวสารของราชการ
- ๕.๔ ให้คำปรึกษาและบริการแปลเอกสารต่างประเทศ
- ๕.๕ งานอื่นๆ ตามที่ได้รับมอบหมาย

แผนปฏิบัติการและแผนการใช้จ่ายงบประมาณ งบดำเนินงาน ประจำปีงบประมาณ พ.ศ. ๒๕๖๗

ลำดับ	แผนงาน/โครงการ/กิจกรรม	เป้าหมาย		งบประมาณ (บาท)	แผนการดำเนินงาน/แผนการใช้จ่ายงบประมาณ ปีงบประมาณ พ.ศ. 2567											หมายเหตุ	
		จำนวน	หน่วยนับ		ต.ค.	พ.ย.	ธ.ค.	ม.ค.	ก.พ.	มี.ค.	เม.ย.	พ.ค.	มิ.ย.	ก.ค.	ส.ค.		ก.ย.
	รวมงบประมาณทั้งสิ้น			30,190,934													
1	แผนงานเพิ่มประสิทธิภาพการปฏิบัติงานบัญชี กรมสนับสนุนบริการสุขภาพ ประจำปีงบประมาณ พ.ศ. 2567			230,400													
	กิจกรรมที่ 1 ประชุมเชิงปฏิบัติการเพิ่มประสิทธิภาพการปฏิบัติงานบัญชี กรมสนับสนุนบริการสุขภาพ ประจำปีงบประมาณ พ.ศ. 2567	1	โครงการ	220,900									●				เสนอขออนุมัติโครงการเนื่องจากเป็นค่าใช้จ่ายในการฝึกอบรม
	ภายนอก (โรงแรมในเขตกรุงเทพฯ/ปริมณฑล/ต่างจังหวัด)																
	- ค่าสมนาคุณวิทยากร (2 คน x 14 ชั่วโมง x 600 บาท)			16,800													
	- ค่าอาหารว่างและเครื่องดื่ม (75 คน x 4 มื้อ x 50 บาท)			15,000													
	- ค่าอาหารกลางวัน (75 คน x 2 มื้อ x 400 บาท)			60,000													
	- ค่าอาหารเย็น (75 คน x 1 มื้อ x 300 บาท)			22,500													
	- ค่าเบี้ยเลี้ยงผู้บริหาร (5 คน x 1 วัน x 270 บาท)			1,350													
	- ค่าเบี้ยเลี้ยงคณะทำงาน (15 คน x 1 วัน x 240 บาท)			3,600													
	- ค่าที่พักคู่ (65 คน x 1 วัน x 900 บาท)			58,500													
	- ค่าที่พักเดี่ยว (10 คน x 1 วัน x 1,450 บาท)			14,500													
	- ค่าพาหนะวิทยากร (2 คน x 600 บาท)			1,200													
	- ค่าพาหนะรับจ้าง (20 คน x 600 บาท)			12,000													
	- ค่าจ้างเหมารถ (2 คัน x 3,500 บาท)			7,000													
	- ค่าน้ำมันเชื้อเพลิง			5,000													
	- ค่าใช้จ่ายอื่นๆ			3,450													

ลำดับ	แผนงาน/โครงการ/กิจกรรม	เป้าหมาย		งบประมาณ (บาท)	แผนการดำเนินงาน/แผนการใช้จ่ายงบประมาณ ปีงบประมาณ พ.ศ. 2567											หมายเหตุ	
		จำนวน	หน่วยนับ		ต.ค.	พ.ย.	ธ.ค.	ม.ค.	ก.พ.	มี.ค.	เม.ย.	พ.ค.	มิ.ย.	ก.ค.	ส.ค.		ก.ย.
	กิจกรรมที่ 2 ประชุมคณะทำงานคัดเลือกแผนเพิ่มประสิทธิภาพในการจัดทำต้นทุนต่อหน่วยผลผลิตของกรมสนับสนุนบริการสุขภาพ ประจำปีงบประมาณ พ.ศ. 2567	1	ครั้ง	9,500						●							
	ภายใน (กรมสนับสนุนบริการสุขภาพ)																
	- ค่าอาหารกลางวัน (50 คน x 1 มื้อ x 120 บาท)			6,000													
	- ค่าอาหารว่างและเครื่องดื่ม (50 คน x 2 มื้อ x 35 บาท)			3,500													
2	แผนงานพัฒนาและยกระดับคุณภาพการบริหารจัดการสินทรัพย์เพื่อการนำไปใช้ประโยชน์			54,800													
	กิจกรรมที่ 1 ประชุมเชิงปฏิบัติการเพื่อพัฒนาและยกระดับคุณภาพการบริหารจัดการสินทรัพย์	1	โครงการ	45,300				●									เสนอขออนุมัติโครงการเนื่องจากเป็นค่าใช้จ่ายในการฝึกอบรม
	ภายใน (กรมสนับสนุนบริการสุขภาพ)																
	- ค่าสมนาคุณวิทยากร (2 คน x 6 ชั่วโมง x 600 บาท x 2 วัน)			14,400													
	- ค่าอาหารกลางวัน (65 คน x 2 มื้อ x 150 บาท x 2 วัน)			19,500													
	- ค่าอาหารว่างและเครื่องดื่ม (65 คน x 2 มื้อ x 35 บาท x 2 วัน)			9,100													
	- ค่าใช้จ่ายอื่นๆ (ค่าวัสดุการประชุม)			2,300													
	กิจกรรมที่ 2 ประชุมคณะทำงานบริหารสินทรัพย์ กรมสนับสนุนบริการสุขภาพ	2	ครั้ง	9,500				●							●		
	ภายใน (กรมสนับสนุนบริการสุขภาพ)																
	- ค่าอาหารกลางวัน (25 คน x 1 มื้อ x 120 บาท x 2 ครั้ง)			6,000													
	- ค่าอาหารว่างและเครื่องดื่ม (25 คน x 2 มื้อ x 35 บาท x 2			3,500													

ลำดับ	แผนงาน/โครงการ/กิจกรรม	เป้าหมาย		งบประมาณ (บาท)	แผนการดำเนินงาน/แผนการใช้จ่ายงบประมาณ ปีงบประมาณ พ.ศ. 2567											หมายเหตุ		
		จำนวน	หน่วยนับ		ต.ค.	พ.ย.	ธ.ค.	ม.ค.	ก.พ.	มี.ค.	เม.ย.	พ.ค.	มิ.ย.	ก.ค.	ส.ค.		ก.ย.	
3	แผนงานเพิ่มประสิทธิภาพการดำเนินงานด้วยระบบสารบรรณอิเล็กทรอนิกส์ กรมสนับสนุนบริการสุขภาพ			83,000														
	กิจกรรมที่ 1 ประชุมเชิงปฏิบัติการเพิ่มประสิทธิภาพการดำเนินงานด้วยระบบสารบรรณอิเล็กทรอนิกส์ กรมสนับสนุนบริการสุขภาพ	1	โครงการ	83,000				●										เสนอขออนุมัติโครงการเนื่องจากเป็นค่าใช้จ่ายในการฝึกอบรม
	ภายใน (กรมสนับสนุนบริการสุขภาพ)																	
	- ค่าสมนาคุณวิทยากร (2 คน x 6 ชั่วโมง x 600 บาท x 3 วัน)			21,600														
	- ค่าอาหารกลางวัน (85 คน x 1 มื้อ x 150 บาท x 3 วัน)			38,250														
	- ค่าอาหารว่างและเครื่องดื่ม (85 คน x 2 มื้อ x 35 บาท x 3 วัน)			17,850														
	- ค่าพาหนะวิทยากร (2 คน x 600 บาท)			1,200														
	- ค่าใช้จ่ายอื่นๆ (ค่าวัสดุการประชุม)			4,100														
4	แผนงานการเตรียมความพร้อมรองรับสถานการณ์ฉุกเฉิน กรมสนับสนุนบริการสุขภาพ			133,900														
	กิจกรรมที่ 1 ประชุมเชิงปฏิบัติการเพื่อเตรียมความพร้อมรองรับสถานการณ์ฉุกเฉิน กรมสนับสนุนบริการสุขภาพ	1	โครงการ	133,900				●										เสนอขออนุมัติโครงการเนื่องจากเป็นค่าใช้จ่ายในการฝึกอบรม
	ภายใน (กรมสนับสนุนบริการสุขภาพ)																	
	- ค่าสมนาคุณวิทยากร (4 คน x 7 ชั่วโมง x 600 บาท x 2 วัน)			33,600														
	- ค่าอาหารกลางวัน (200 คน x 1 มื้อ x 150 บาท x 2 วัน)			60,000														
	- ค่าอาหารว่างและเครื่องดื่ม (200 คน x 2 มื้อ x 35 บาท x 2 วัน)			28,000														
	- ค่าตกแต่งสถานที่จัดอบรม			12,300														

ลำดับ	แผนงาน/โครงการ/กิจกรรม	เป้าหมาย		งบประมาณ (บาท)	แผนการดำเนินงาน/แผนการใช้จ่ายงบประมาณ ปีงบประมาณ พ.ศ. 2567											หมายเหตุ	
		จำนวน	หน่วยนับ		ต.ค.	พ.ย.	ธ.ค.	ม.ค.	ก.พ.	มี.ค.	เม.ย.	พ.ค.	มิ.ย.	ก.ค.	ส.ค.		ก.ย.
5	แผนงานบริหารจัดการองค์การกรมสนับสนุนบริการสุขภาพ			22,646,934													
	กิจกรรมที่ 1 รายการงบบุคลากรภาครัฐ (งบดำเนินงาน)			1,566,966	●	●	●	●	●	●	●	●	●	●	●	●	●
	1.1 เงินสมทบกองทุนเงินทดแทน	1	ครั้ง	48,766				←	→								
	1.2 ค่าตอบแทนเงินเต็มขั้นของข้าราชการและลูกจ้าง	46	ราย	1,518,200	←	←	←	←	←	←	←	←	←	←	←	←	←
	กิจกรรมที่ 2 รายการรายจ่ายขั้นต่ำจำเป็น			10,507,200	●	●	●	●	●	●	●	●	●	●	●	●	●
	2.1 งบค่าสาธารณูปโภค	12	เดือน	10,507,200	←	←	←	←	←	←	←	←	←	←	←	←	←
	2.1.1 ค่าไฟฟ้า	12	เดือน														
	2.1.2 ค่าน้ำประปา	12	เดือน														
	2.1.3 ค่าโทรศัพท์สำนักงาน+โทรสาร	12	เดือน														
	กิจกรรมที่ 3 รายการค่าใช้จ่ายดูแลระบบบริหารจัดการกรม			10,572,768	●	●	●	●	●	●	●	●	●	●	●	●	●
	3.1 ค่าจ้างทำความสะอาด	12	งวด	3,600,000	←	←	←	←	←	←	←	←	←	←	←	←	←
	3.2 ค่าจ้างรักษาความปลอดภัย	12	งวด	1,576,800	←	←	←	←	←	←	←	←	←	←	←	←	←
	3.3 ค่ารถประจำตำแหน่ง (4 ราย x 324,000 บาท)	12	เดือน	1,296,000	←	←	←	←	←	←	←	←	←	←	←	←	←
	3.4 ค่าจ้างถ่ายเอกสาร	12	งวด	499,968	←	←	←	←	←	←	←	←	←	←	←	←	←
	3.5 ค่าใช้จ่ายดูแลบริหารจัดการกรม	12	เดือน	3,600,000	←	←	←	←	←	←	←	←	←	←	←	←	←
	3.5.1 ค่าใช้จ่ายเดินทางผู้บริหารและงานช่วยอำนวยความสะดวก	12	เดือน	1,800,000													
	3.5.2 ค่าโทรศัพท์เคลื่อนที่ผู้บริหารและงานช่วยอำนวยความสะดวก	12	เดือน	180,000													
	3.5.3 ค่าจ้างเหมาบริการบำรุงโทรศัพท์ดิจิทัล (ISDN)	12	งวด	96,300													
	3.5.4 ค่าจ้างเหมาบริการเช่าสัญญาณทรู วิกซ์ ยูบีซี 1 หมายเลขพร้อมจุดเสริม	12	งวด	47,339													

ลำดับ	แผนงาน/โครงการ/กิจกรรม	เป้าหมาย		งบประมาณ (บาท)	แผนการดำเนินงาน/แผนการใช้จ่ายงบประมาณ ปีงบประมาณ พ.ศ. 2567												หมายเหตุ
		จำนวน	หน่วยนับ		ต.ค.	พ.ย.	ธ.ค.	ม.ค.	ก.พ.	มี.ค.	เม.ย.	พ.ค.	มิ.ย.	ก.ค.	ส.ค.	ก.ย.	
	3.5.5 ค่าจ้างเหมาบริการบำรุงรักษาลิฟต์ แบบรวมอะไหล่	4	งวด	438,700													
	3.5.6 ค่าน้ำมันเชื้อเพลิงรถยนต์ราชการ	12	เดือน	300,000													
	3.5.7 ค่าผ่านทางพิเศษ	12	เดือน	120,000													
	3.5.8 ค่าเก็บขยะมูลฝอย	12	เดือน	48,000													
	3.5.9 ค่าไปรษณีย์	12	เดือน	102,000													
	3.5.10 ค่าซ่อมแซมอาคารฯและครุภัณฑ์	12	เดือน	300,000													
	3.5.11 ค่าบำรุงรักษาและซ่อมแซมรถยนต์ราชการ	12	เดือน														
	3.5.12 ค่าใช้จ่ายสำหรับงานราชพิธี/งานพิธีการ/จัดตกแต่งสถานที่และประดับอาคารในสำคัญต่างๆ และค่าใช้จ่ายอื่นๆ	12	เดือน	167,661													
<b>6</b>	<b>แผนงานบริหารจัดการองค์กรของสำนักงาน เลขานุการกรม</b>			<b>7,041,900</b>													
	<b>กิจกรรมที่ 1 รายการค่าใช้จ่ายประจำ</b>			<b>530,480</b>	●	●	●	●	●	●	●	●	●	●	●	●	
	<b>1.1 ค่าเช่าบ้าน</b>			<b>405,200</b>	←—————→												
	1.1.1 นายภาณุวัฒน์ ปานเกตุ	12	เดือน	72,000													
	1.1.2 นายสามารถ ธีระศักดิ์	12	เดือน	72,000													
	1.1.3 นายสาโรจน์ ยอดประดิษฐ์	12	เดือน	72,000													
	1.1.4 นางสาวปรีดา แกมไทย	12	เดือน	72,000													
	1.1.5 นางสาวดวงพร ปัญญาธรรม	12	เดือน	56,000													รวมค้างเบิกจ่าย ส.ค. - ก.ย. ๖๖
	1.1.6 นางสาววันธร สัมฤทธิ์	12	เดือน	36,000													
	1.1.7 นางสาววลัยพร บุญมาก	12	เดือน	25,200													





ลำดับ	แผนงาน/โครงการ/กิจกรรม	เป้าหมาย		งบประมาณ (บาท)	แผนการดำเนินงาน/แผนการใช้จ่ายงบประมาณ ปีงบประมาณ พ.ศ. 2567											หมายเหตุ	
		จำนวน	หน่วยนับ		ต.ค.	พ.ย.	ธ.ค.	ม.ค.	ก.พ.	มี.ค.	เม.ย.	พ.ค.	มิ.ย.	ก.ค.	ส.ค.		ก.ย.
	กิจกรรมที่ 3 รายการค่าจ้างเหมาบุคลากร			6,111,420	●	●	●	●	●	●	●	●	●	●	●	●	
	<b>กลุ่มบริหารงานทั่วไป</b>	12	เดือน	5,451,420	←												
	3.1 ปฏิบัติงานจัดการงานทั่วไป (8 อัตรา x 15,000 บาท)	12	เดือน	1,440,000													
	3.2 ปฏิบัติงานด้านอาคารสถานที่ (2 อัตรา x 10,000 บาท)	12	เดือน	240,000													
	3.3 ปฏิบัติงานด้านวิเคราะห์นโยบายและแผน (1 อัตรา x 15,000 บ.)	12	เดือน	180,000													
	3.4 ปฏิบัติงานธุรการ (ปวส.) (1 อัตรา x 13,285 บ.)	12	เดือน	159,420													
	3.5 ปฏิบัติงานธุรการ (ปวช.) (1 อัตรา x 10,000 บ.)	12	เดือน	120,000													
	3.6 ปฏิบัติงานด้านขับรถยนต์ (23 อัตรา x 12,000 บ.)	12	เดือน	3,312,000													
	<b>กลุ่มคลัง</b>	12	เดือน	480,000	←												
	3.7 ปฏิบัติงานจัดการงานทั่วไป (1 อัตรา x 15,000 บาท)	12	เดือน	180,000													
	3.8 ปฏิบัติงานด้านวิเคราะห์นโยบายและแผน (1 อัตรา x 15,000 บ.)	12	เดือน	180,000													
	3.9 ปฏิบัติงานธุรการ (ปวช.) (1 อัตรา x 10,000 บ.)	12	เดือน	120,000													
	<b>กลุ่มพัสดุ</b>	12	เดือน	180,000	←												
	3.10 ปฏิบัติงานด้านวิชาการพัสดุ (1 อัตรา x 15,000 บาท)	12	เดือน	180,000													

หมายเหตุ : งบประมาณถัวจ่ายกันได้ทุกกิจกรรม



## ด่วนที่สุด บันทึกข้อความ



ส่วนราชการ กลุ่มบริหารงานทั่วไป สำนักงานเลขาธิการกรม โทรศัพท์ ๐ ๒๑๙๓ ๗๐๐๐ ต่อ ๑๘๒๐๒  
 ที่ สธ ๐๗๐๑.๑/๑๕๐๕ วันที่ ๒๒ ธันวาคม ๒๕๖๖

เรื่อง ขออนุมัติแผนปฏิบัติการประจำปีงบประมาณ พ.ศ. ๒๕๖๗ ของสำนักงานเลขาธิการกรม

เรียน เลขาธิการกรม

ตามหนังสือกลุ่มแผนงาน สำนักงานเลขาธิการกรม ด่วนที่สุด ที่ สธ ๐๗๐๑.๗.๓/๒๐๓๙ ลงวันที่ ๑๑ ตุลาคม ๒๕๖๖ แจ้งการจัดสรรเงินงบประมาณรายจ่าย ประจำปีงบประมาณ พ.ศ. ๒๕๖๖ ไปพลางก่อน กรมสนับสนุนบริการสุขภาพได้อนุมัติจัดสรรงบประมาณรายจ่าย ประจำปีงบประมาณ พ.ศ. ๒๕๖๖ ไปพลางก่อน (ตุลาคม ๒๕๖๖ - พฤษภาคม ๒๕๖๗) ให้แก่หน่วยงานในสังกัดกรมสนับสนุนบริการสุขภาพ และให้หน่วยงานดำเนินการจัดทำและเสนอขออนุมัติแผนงาน/โครงการ ให้ครอบคลุมตั้งแต่เดือนตุลาคม ๒๕๖๖ - กันยายน ๒๕๖๗ ภายใต้กรอบวงเงินที่ได้รับจัดสรรในปีงบประมาณ พ.ศ. ๒๕๖๖ โดยสำนักงานเลขาธิการกรม ได้รับจัดสรรงบประมาณทั้งสิ้น ๓๐,๑๙๐,๓๙๔ บาท (สามสิบล้านหนึ่งแสนเก้าหมื่นสามร้อยเก้าสิบบาทถ้วน) นั้น

ในการนี้ กลุ่มบริหารงานทั่วไป สำนักงานเลขาธิการกรม ได้ดำเนินการจัดทำแผนปฏิบัติการประจำปีงบประมาณ พ.ศ. ๒๕๖๗ ของสำนักงานเลขาธิการกรม ภายใต้กรอบวงเงินที่ได้รับจัดสรร จำนวน ๓๐,๑๙๐,๓๙๔ บาท (สามสิบล้านหนึ่งแสนเก้าหมื่นสามร้อยเก้าสิบบาทถ้วน) จำนวน ๖ แผนงาน ดังนี้

๑. แผนงานเพิ่มประสิทธิภาพการปฏิบัติงานบัญชีกรมสนับสนุนบริการสุขภาพ ประจำปีงบประมาณ พ.ศ. ๒๕๖๗ จำนวน ๒๓๐,๔๐๐ บาท (สองแสนสามหมื่นสี่ร้อยบาทถ้วน)
  ๒. แผนงานพัฒนาและยกระดับคุณภาพการบริหารจัดการสินทรัพย์เพื่อให้นำไปใช้ประโยชน์ จำนวน ๕๔,๘๐๐ บาท (ห้าหมื่นสี่พันแปดร้อยบาทถ้วน)
  ๓. แผนงานเพิ่มประสิทธิภาพการดำเนินงานด้วยระบบสารบรรณอิเล็กทรอนิกส์ กรมสนับสนุนบริการสุขภาพ จำนวน ๘๓,๐๐๐ บาท (แปดหมื่นสามพันบาทถ้วน)
  ๔. แผนงานการเตรียมความพร้อมรองรับสถานการณ์ฉุกเฉิน กรมสนับสนุนบริการสุขภาพ จำนวน ๑๓๓,๙๐๐ บาท (หนึ่งแสนสามหมื่นสามพันเก้าร้อยบาทถ้วน)
  ๕. แผนงานบริหารจัดการองค์กรกรมสนับสนุนบริการสุขภาพ จำนวน ๒๒,๖๔๖,๙๓๔ บาท (ยี่สิบล้านหกแสนสี่หมื่นหกพันเก้าร้อยสามสิบบาทถ้วน)
  ๖. แผนงานบริหารจัดการองค์กรของสำนักงานเลขาธิการกรม จำนวน ๗,๐๕๑,๙๐๐ บาท (เจ็ดล้านสี่หมื่นหนึ่งพันเก้าร้อยบาทถ้วน)
- รายละเอียดตามเอกสารที่แนบมาพร้อมนี้

จึงเรียนมาเพื่อโปรดพิจารณา หากเห็นชอบขอได้โปรดอนุมัติแผนปฏิบัติการประจำปีงบประมาณ พ.ศ. ๒๕๖๗ ของสำนักงานเลขาธิการกรมต่อไปด้วย จะเป็นพระคุณ

อนุมัติ

(ไชยสาโรจน์ ยอดประดิษฐ์)

เลขาธิการกรม

๒๕ ธ.ค. ๒๕๖๖

(นางสาวพรนิภา นุตตรงษ์)

นักจัดการงานทั่วไปชำนาญการพิเศษ

หัวหน้ากลุ่มบริหารงานทั่วไป

แผนการใช้จ่ายงบประมาณ งบลงทุน ประจำปีงบประมาณ พ.ศ. ๒๕๖๗ ของสำนักงานเลขาธิการกรม

ลำดับ	รหัสโครงการ	รายการ	งบประมาณสุทธิ	แผนการดำเนินงาน/แผนการใช้จ่ายงบประมาณ ปีงบประมาณ พ.ศ. 2567												หมายเหตุ
				ต.ค. 66	พ.ย. 66	ธ.ค. 66	ม.ค. 67	ก.พ. 67	มี.ค. 67	เม.ย. 67	พ.ค. 67	มิ.ย. 67	ก.ค. 67	ส.ค. 67	ก.ย. 67	
1	67-004125800.801-6711300-210076602350-09	อาคารบริการ ปฏิบัติการ และจอต รถกรมสนับสนุนบริการสุขภาพ	19,507,800.00	●	●											
รวม			19,507,800.00													

# ภาคผนวก ๑

## รายละเอียดโครงการที่ได้รับอนุมัติ





## ด่วนที่สุด บันทึกข้อความ

ห้องรองอธิบดี (นพ.สามารถ)
เลขที่รับ 162
วันที่รับ 15 ส.ค. 2567 เวลา 16.07
วันที่ออก.....เวลา.....

ส่วนราชการ กลุ่มแผนงาน สำนักงานเลขาธิการกรม กรมสนับสนุนบริการสุขภาพ โทร. ๐-๒๑๕๓ ๗๐๕๔  
 ที่ สธ.๐๗๐๑.๗.๓/ ๑๐๕ วันที่ ๑๕ มกราคม ๒๕๖๗  
 เรื่อง ขออนุมัติโครงการของสำนักงานเลขาธิการกรม ประจำปีงบประมาณ พ.ศ. ๒๕๖๗  
 เรียน อธิบดีกรมสนับสนุนบริการสุขภาพ

ความเป็นมา

ตามหนังสือสำนักงานเลขาธิการกรม ด่วนที่สุด ที่ สธ ๐๗๐๑.๑/๕๔๘๗ ลงวันที่ ๒๕ ธันวาคม ๒๕๖๖ ได้เสนอขออนุมัติโครงการของสำนักงานเลขาธิการกรม ประจำปีงบประมาณ พ.ศ. ๒๕๖๗ จำนวน ๔ โครงการ เป็นเงินจำนวน ๔๘๓,๑๐๐ บาท (สี่แสนแปดหมื่นสามพันหนึ่งร้อยบาทถ้วน) รายละเอียดตามเอกสารที่แนบมาพร้อมนี้ นั้น

ข้อพิจารณา

ในการนี้ กลุ่มแผนงาน ได้ตรวจสอบแล้ว มีข้อพิจารณา ดังนี้

๑. กรมสนับสนุนบริการสุขภาพ ได้อนุมัติกรอบจัดสรรงบประมาณรายจ่าย ประจำปีงบประมาณ พ.ศ. ๒๕๖๖ ไปพลางก่อน งบดำเนินงานตามภารกิจ ให้แก่สำนักงานเลขาธิการกรม เป็นเงินจำนวน ๕๐๒,๑๐๐ บาท (ห้าแสนสองพันหนึ่งร้อยบาทถ้วน)
๒. สำนักงานเลขาธิการกรม ได้เสนอขออนุมัติโครงการในกิจกรรมประชุมเชิงปฏิบัติการ/อบรม/สัมมนา จำนวน ๔ โครงการ เป็นเงินจำนวน ๔๘๓,๑๐๐ บาท (สี่แสนแปดหมื่นสามพันหนึ่งร้อยบาทถ้วน) ซึ่งเป็นไปตามกรอบวงเงินงบประมาณที่ได้รับจัดสรรในปีงบประมาณ พ.ศ. ๒๕๖๖ ประกอบด้วย
  - ๑) โครงการประชุมเชิงปฏิบัติการเพิ่มประสิทธิภาพการปฏิบัติงานบัญชี กรมสนับสนุนบริการสุขภาพ ประจำปีงบประมาณ พ.ศ. ๒๕๖๗ เป็นเงินจำนวน ๒๒๐,๙๐๐ บาท (สองแสนสองหมื่นเก้าร้อยบาทถ้วน)
  - ๒) โครงการประชุมเชิงปฏิบัติการเพื่อพัฒนาและยกระดับคุณภาพการบริหารจัดการสินทรัพย์ เป็นเงินจำนวน ๔๕,๓๐๐ บาท (สี่หมื่นห้าพันสามร้อยบาทถ้วน)
  - ๓) โครงการประชุมเชิงปฏิบัติการเพิ่มประสิทธิภาพการดำเนินงานด้วยระบบสารบรรณอิเล็กทรอนิกส์ กรมสนับสนุนบริการสุขภาพ เป็นเงินจำนวน ๘๓,๐๐๐ บาท (แปดหมื่นสามพันบาทถ้วน)
  - ๔) โครงการประชุมเชิงปฏิบัติการเพื่อเตรียมความพร้อมรองรับสถานการณ์ฉุกเฉิน กรมสนับสนุนบริการสุขภาพ เป็นเงินจำนวน ๑๓๓,๙๐๐ บาท (หนึ่งแสนสามหมื่นสามพันเก้าร้อยบาทถ้วน)
๓. เพื่อให้การดำเนินงานของสำนักงานเลขาธิการกรม เป็นไปด้วยความเรียบร้อย และมีประสิทธิภาพ จึงเห็นควรอนุมัติโครงการดังกล่าว ของสำนักงานเลขาธิการกรม เป็นเงินจำนวนทั้งสิ้น ๔๘๓,๑๐๐ บาท (สี่แสนแปดหมื่นสามพันหนึ่งร้อยบาทถ้วน)

ข้อเสนอ

จึงเรียนมาเพื่อโปรดพิจารณา หากเห็นชอบได้โปรดอนุมัติโครงการของสำนักงานเลขาธิการกรม ประจำปีงบประมาณ พ.ศ. ๒๕๖๗ จำนวน ๔ โครงการ เป็นเงินจำนวน ๔๘๓,๑๐๐ บาท (สี่แสนแปดหมื่นสามพันหนึ่งร้อยบาทถ้วน) ต่อไปด้วย จะเป็นพระคุณ

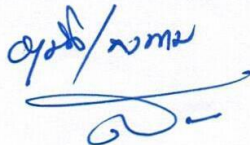

(นายสามารถ ธีระศักดิ์)

รองอธิบดีกรมสนับสนุนบริการสุขภาพ  
 ปฏิบัติราชการแทนอธิบดีกรมสนับสนุนบริการสุขภาพ

15 ส.ค. 2567

  
 (นางนัฐยา ประเสริฐศักดิ์)  
 ผู้อำนวยการกลุ่มแผนงาน



## ด่วนที่สุด บันทึกข้อความ

กลุ่มแผนงาน	
เลขที่รับ	2710
วันที่รับ	255066
เวลารับ	14.09

ส่วนราชการ สำนักงานเลขาธิการกรม กลุ่มบริหารงานทั่วไป โทรศัพท์ ๐ ๒๑๙๓ ๗๐๐๑ ต่อ ๑๘๒๐๒  
ที่ สธ ๐๗๐๑.๑/๕๔๘๗ วันที่ ๒๕ ธันวาคม ๒๕๖๖

เรื่อง ขออนุมัติโครงการตามภารกิจ ประจำปีงบประมาณ พ.ศ. ๒๕๖๗ ของสำนักงานเลขาธิการกรม

เรียน อธิบดีกรมสนับสนุนบริการสุขภาพ (ผ่านผู้อำนวยการกลุ่มแผนงาน สำนักงานเลขาธิการกรม)

ความเป็นมา

ตามหนังสือกลุ่มแผนงาน สำนักงานเลขาธิการกรม ด่วนที่สุด ที่ สธ ๐๗๐๑.๗.๓/๒๐๓๙ ลงวันที่ ๑๑ ตุลาคม ๒๕๖๖ แจ้งการจัดสรรเงินงบประมาณรายจ่าย ประจำปีงบประมาณ พ.ศ. ๒๕๖๖ ไปพลางก่อน กรมสนับสนุนบริการสุขภาพได้อนุมัติจัดสรรงบประมาณรายจ่าย ประจำปีงบประมาณ พ.ศ. ๒๕๖๖ ไปพลางก่อน (ตุลาคม ๒๕๖๖ - พฤษภาคม ๒๕๖๗) ให้แก่หน่วยงานในสังกัดกรมสนับสนุนบริการสุขภาพ และให้หน่วยงานดำเนินการจัดทำและเสนอขออนุมัติแผนงาน/โครงการ ให้ครอบคลุมตั้งแต่เดือนตุลาคม ๒๕๖๖ - กันยายน ๒๕๖๗ ภายใต้กรอบวงเงินที่ได้รับจัดสรรในปีงบประมาณ พ.ศ. ๒๕๖๖ โดยสำนักงานเลขาธิการกรม ได้รับจัดสรรงบประมาณทั้งสิ้น ๓๐,๑๙๐,๓๙๔ บาท (สามสิบล้านหนึ่งแสนเก้าหมื่นสามร้อยเก้าสิบบาทถ้วน) นั้น

ข้อเท็จจริง

สำนักงานเลขาธิการกรม ได้ดำเนินการจัดทำแผนปฏิบัติการประจำปีงบประมาณ พ.ศ. ๒๕๖๗ ภายใต้กรอบวงเงินงบประมาณรายจ่ายประจำปีงบประมาณ พ.ศ. ๒๕๖๖ ไปพลางก่อน งบประมาณทั้งสิ้น ๓๐,๑๙๐,๓๙๔ บาท (สามสิบล้านหนึ่งแสนเก้าหมื่นสามร้อยเก้าสิบบาทถ้วน) จำนวน ๖ แผนงาน ดังนี้

๑. แผนงานเพิ่มประสิทธิภาพการปฏิบัติงานบัญชีกรมสนับสนุนบริการสุขภาพ ประจำปีงบประมาณ พ.ศ. ๒๕๖๗ จำนวน ๒๓๐,๔๐๐ บาท (สองแสนสามหมื่นสี่ร้อยบาทถ้วน)
๒. แผนงานพัฒนาและยกระดับคุณภาพการบริหารจัดการสินทรัพย์เพื่อการนำไปใช้ประโยชน์ จำนวน ๕๔,๘๐๐ บาท (ห้าหมื่นสี่พันแปดร้อยบาทถ้วน)
๓. แผนงานเพิ่มประสิทธิภาพการดำเนินงานด้วยระบบสารสนเทศรืออิเล็กทรอนิกส์ กรมสนับสนุนบริการสุขภาพ จำนวน ๘๓,๐๐๐ บาท (แปดหมื่นสามพันบาทถ้วน)
๔. แผนงานการเตรียมความพร้อมรองรับสถานการณ์ฉุกเฉิน กรมสนับสนุนบริการสุขภาพ จำนวน ๑๓๓,๙๐๐ บาท (หนึ่งแสนสามหมื่นสามพันเก้าร้อยบาทถ้วน)
๕. แผนงานบริหารจัดการองค์การกรมสนับสนุนบริการสุขภาพ จำนวน ๒๒,๖๔๖,๙๓๔ บาท (ยี่สิบล้านหกแสนสี่หมื่นหกพันเก้าร้อยสามสิบบาทถ้วน)
๖. แผนงานบริหารจัดการองค์การของสำนักงานเลขาธิการกรม จำนวน ๗,๐๔๑,๙๐๐ บาท (เจ็ดล้านสี่หมื่นหนึ่งพันเก้าร้อยบาทถ้วน)

ข้อกฎหมาย

คำสั่งกรมสนับสนุนบริการสุขภาพ ที่ ๑๖๙๒/๒๕๖๖ ลงวันที่ ๒๔ กรกฎาคม พ.ศ. ๒๕๖๖ เรื่อง มอบอำนาจให้ข้าราชการปฏิบัติราชการแทนอธิบดีกรมสนับสนุนบริการสุขภาพเกี่ยวกับการบริหารงานทั่วไป

ข้อพิจารณา...



-๒-

ข้อพิจารณา

ในการนี้ เพื่อให้สอดคล้องและเป็นไปตามคำสั่งกรมสนับสนุนบริการสุขภาพ ที่ ๑๖๙๒/๒๕๖๖ ลงวันที่ ๒๔ กรกฎาคม พ.ศ. ๒๕๖๖ เรื่อง มอบอำนาจให้ข้าราชการปฏิบัติราชการแทนอธิบดีกรมสนับสนุนบริการสุขภาพเกี่ยวกับการบริหารงานทั่วไป สำนักงานเลขานุการกรม พิจารณาแล้วเห็นควรขออนุมัติโครงการตามภารกิจภายใต้แผนปฏิบัติการประจำปีงบประมาณ พ.ศ. ๒๕๖๗ ของสำนักงานเลขานุการกรม จำนวน ๔ โครงการ เป็นเงินจำนวน ๔๘๓,๑๐๐ บาท (สี่แสนแปดหมื่นสามพันหนึ่งร้อยบาทถ้วน) ดังนี้

๑. โครงการประชุมเชิงปฏิบัติการเพิ่มประสิทธิภาพการปฏิบัติงานบัญชี กรมสนับสนุนบริการสุขภาพ ประจำปีงบประมาณ พ.ศ. ๒๕๖๗ จำนวนเงิน ๒๒๐,๙๐๐ บาท (สองแสนสองหมื่นเก้าร้อยบาทถ้วน)
  ๒. โครงการประชุมเชิงปฏิบัติการเพื่อพัฒนาและยกระดับคุณภาพการบริหารจัดการสินทรัพย์ จำนวนเงิน ๔๕,๓๐๐ บาท (สี่หมื่นห้าพันสามร้อยบาทถ้วน)
  ๓. โครงการประชุมเชิงปฏิบัติการเพิ่มประสิทธิภาพการดำเนินงานด้วยระบบสารบรรณอิเล็กทรอนิกส์ กรมสนับสนุนบริการสุขภาพ จำนวนเงิน ๘๓,๐๐๐ บาท (แปดหมื่นสามพันบาทถ้วน)
  ๔. โครงการประชุมเชิงปฏิบัติการเพื่อเตรียมความพร้อมรองรับสถานการณ์ฉุกเฉิน กรมสนับสนุนบริการสุขภาพ จำนวนเงิน ๑๓๓,๙๐๐ บาท (หนึ่งแสนสามหมื่นสามพันเก้าร้อยบาทถ้วน)
- ทั้งนี้ กลุ่มคลัง สำนักงานเลขานุการกรม ได้ดำเนินการตรวจสอบโครงการฯ และรับรองความถูกต้องตามระเบียบเรียบร้อยแล้ว

จึงเรียนมาเพื่อโปรดพิจารณา หากเห็นชอบข้อได้โปรดลงนามอนุมัติโครงการฯ ตามที่แนบมาพร้อมนี้ต่อไปด้วย จะเป็นพระคุณ



(นาสาโรจน์ ยอดประดิษฐ์)  
เลขานุการกรม

๓) เรียน ผ.อ.กลุ่มแผนงาน .....

เพื่อโปรด ( ) ทราบ

พิจารณา

ไม่พิจารณา

.....

สิทธินันท์  
(นางสาวจิตราภรณ์ อุตมาตย์)  
นักวิเคราะห์นโยบายและแผนชำนาญการ  
๒๕ ธ.ค. ๒๕๖๖

- ๖) มอบ
- งานบริหารงานทั่วไป
  - งานยุทธศาสตร์และสารสนเทศ
  - งานงบประมาณ อรารอน ใสทองกุล
  - งานติดตามและประเมินผล
  - งานกิจการ
  - งานโครงการพระราชดำริและโครงการพิเศษ
  - อื่น.....

ผอ.กลุ่มบริหาร  
สิรินันท์  
สุทิ  
๒๙ ธ.ค. ๖๖

  
(นางณัฐยา ประเสริฐศักดิ์)  
ผู้อำนวยการกลุ่มแผนงาน  
๒๕ ธ.ค. ๒๕๖๖



## ด่วนที่สุด บันทึกข้อความ

กลุ่มคลัง  
เลขที่รับ..... 10851  
วันที่รับ..... ๒๑ ธ.ค. ๒๕๖๖  
เวลารับ..... 15.๑7

ส่วนราชการ กลุ่มบริหารงานทั่วไป สำนักงานเลขาธิการกรม โทรศัพท์ ๐ ๒๑๙๓ ๗๐๐๑ ต่อ ๑๘๒๐๒  
ที่ สธ ๐๗๐๑.๑/๑๓๙๕ วันที่ ๒๑ ธันวาคม ๒๕๖๖

เรื่อง ขอความอนุเคราะห์ตรวจสอบโครงการตามภารกิจ ประจำปีงบประมาณ พ.ศ. ๒๕๖๗ ของสำนักงาน  
เลขาธิการกรม

เรียน หัวหน้ากลุ่มคลัง

ตามหนังสือสำนักงานเลขาธิการกรม ที่ สธ ๐๗๐๑.๖.๒/๔๕๘๒ ลงวันที่ ๑๑ ตุลาคม ๒๕๖๖  
แจ้งการจัดสรรเงินงบประมาณรายจ่ายประจำปีงบประมาณ พ.ศ. ๒๕๖๖ ไปพลางก่อน สำนักงานเลขาธิการกรม  
ได้รับจัดสรรงบประมาณงบดำเนินงานตามภารกิจ ประจำปีงบประมาณ พ.ศ. ๒๕๖๗ วงเงินงบประมาณ  
๕๐๒,๑๐๐ บาท (ห้าแสนสองพันหนึ่งร้อยบาทถ้วน) จัดสรรงวดที่ ๑ เป็นเงิน ๓๓๔,๗๐๐ บาท (สามแสนสามหมื่น  
สี่พันเจ็ดร้อยบาทถ้วน) โดยมีแผนงาน/โครงการที่ต้องดำเนินการขออนุมัติจากผู้มีอำนาจตามคำสั่งกรมสนับสนุน  
บริการสุขภาพ ที่ ๑๖๙๒/๒๕๖๖ เรื่อง มอบอำนาจให้ข้าราชการปฏิบัติราชการแทนอธิบดีกรมสนับสนุนบริการ  
สุขภาพเกี่ยวกับการบริหารงานทั่วไป จำนวน ๔ โครงการ งบประมาณทั้งสิ้น ๔๘๓,๑๐๐ บาท (สี่แสนแปดหมื่น  
สามพันหนึ่งร้อยบาทถ้วน) ดังนี้

๑. โครงการประชุมเชิงปฏิบัติการเพิ่มประสิทธิภาพการปฏิบัติงานบัญชี กรมสนับสนุนบริการ  
สุขภาพ ประจำปีงบประมาณ พ.ศ. ๒๕๖๗ จำนวนเงิน ๒๒๐,๙๐๐ บาท (สองแสนสองหมื่นเก้าร้อยบาทถ้วน)
  ๒. โครงการประชุมเชิงปฏิบัติการเพื่อพัฒนาและยกระดับคุณภาพการบริหารจัดการสินทรัพย์  
จำนวนเงิน ๔๕,๓๐๐ บาท (สี่หมื่นห้าพันสามร้อยบาทถ้วน)
  ๓. โครงการประชุมเชิงปฏิบัติการเพิ่มประสิทธิภาพการดำเนินงานด้วยระบบสารบรรณ  
อิเล็กทรอนิกส์ กรมสนับสนุนบริการสุขภาพ จำนวนเงิน ๘๓,๐๐๐ บาท (แปดหมื่นสามพันบาทถ้วน)
  ๔. โครงการประชุมเชิงปฏิบัติการเพื่อเตรียมความพร้อมรองรับสถานการณ์ฉุกเฉิน  
กรมสนับสนุนบริการสุขภาพ จำนวนเงิน ๑๓๓,๙๐๐ บาท (หนึ่งแสนสามหมื่นสามพันเก้าร้อยบาทถ้วน)
- ซึ่งกลุ่มงานผู้รับผิดชอบ ได้ดำเนินการจัดทำโครงการเพื่อเสนอขออนุมัติ เรียบร้อยแล้ว นั้น

ในการนี้ กลุ่มบริหารงานทั่วไป ขอความอนุเคราะห์กลุ่มคลังดำเนินการตรวจสอบโครงการตาม  
ภารกิจ ประจำปีงบประมาณ พ.ศ. ๒๕๖๗ ของสำนักงานเลขาธิการกรม และรับรองความถูกต้องตามระเบียบ  
ก่อนเสนอขออนุมัติ รายละเอียดเอกสารโครงการตามที่แนบมาพร้อมนี้

จึงเรียนมาเพื่อโปรดพิจารณาดำเนินการในส่วนที่เกี่ยวข้องต่อไปด้วย จะเป็นพระคุณ

เรียน หัวหน้างานตรวจสอบ  
เพื่อโปรดพิจารณาดำเนินการ

สมพร มีมุข  
(นางสาวสุนทรี มีมุข)  
หัวหน้ากลุ่มคลัง  
๒๑ ธ.ค. ๒๕๖๖

(นางสาวพรนิภา นุดรงษ์)  
นักจัดการงานทั่วไปชำนาญการพิเศษ  
หัวหน้ากลุ่มบริหารงานทั่วไป



**รหัสโครงการ**

**ชื่อโครงการ :** โครงการเพิ่มประสิทธิภาพการปฏิบัติงานบัญชี กรมสนับสนุนบริการสุขภาพ ประจำปีงบประมาณ พ.ศ. ๒๕๖๗

**หลักการและเหตุผล**

ด้วยกรมบัญชีกลางได้กำหนดเกณฑ์การประเมินผลการปฏิบัติงานด้านบัญชีภาครัฐอย่างต่อเนื่อง ทั้งด้านบัญชีการเงินและบัญชีบริหาร ซึ่งประกอบด้วย ๔ เรื่อง คือ ความถูกต้อง(Accuracy) ความโปร่งใส (Transparency) ความรับผิดชอบ (Accountability) และความมีประสิทธิภาพ (Effectiveness) เพื่อให้หน่วยงานต้นสังกัดมีการกำกับดูแลหน่วยเบิกจ่ายภายใต้สังกัดให้จัดทำบัญชีและรายงานการเงิน มีการประเมินผลและรายงานผลผ่านระบบการประเมินผลคุณภาพบัญชีภาครัฐ (Government Accounting Quality Assurance and Evaluation System : GAQA) ได้อย่างถูกต้อง ครบถ้วน และเป็นปัจจุบันยิ่งขึ้น อีกทั้งเป็นการผลักดันให้หน่วยงานเร่งตรวจสอบแก้ไขข้อมูลทางบัญชี ซึ่งจะส่งผลให้รายงานการเงินมีความถูกต้อง เชื่อถือได้ และมีการเปิดเผยข้อมูลอย่างโปร่งใส ตรวจสอบได้ สามารถนำข้อมูลบัญชีไปใช้ในการบริหารทรัพยากรอย่างมีประสิทธิภาพ รวมทั้งสะท้อนถึงความรับผิดชอบต่อการจัดทำและนำเสนอรายงานการเงินของหน่วยงานให้เป็นไปตามมาตรฐานการบัญชีภาครัฐ เพื่อให้เกิดประสิทธิภาพในการปฏิบัติงานด้านบัญชี ผู้บริหารจำเป็นต้องมีความเข้าใจในองค์ความรู้ที่เกี่ยวข้องกับการกำกับดูแลการปฏิบัติงานด้านบัญชีการเงินและบัญชีบริหารของส่วนราชการ และเจ้าหน้าที่ผู้ปฏิบัติงานด้านบัญชีจำเป็นต้องมีความรู้ความเข้าใจ หลักเกณฑ์และวิธีการปฏิบัติงานด้านบัญชี ภายใต้กฎหมาย ระเบียบ ข้อบังคับ และแนวปฏิบัติที่เกี่ยวข้อง

กลุ่มคลัง สำนักงานเลขาธิการกรม ได้ตระหนักถึงความจำเป็นในการพัฒนางานบัญชี เพื่อเพิ่มประสิทธิภาพงานบัญชีของกรมสนับสนุนบริการสุขภาพทั้งด้านบัญชีการเงินและบัญชีบริหาร จึงได้จัดทำโครงการเพิ่มประสิทธิภาพการปฏิบัติงานบัญชีของกรมสนับสนุนบริการสุขภาพ ประจำปีงบประมาณ พ.ศ. ๒๕๖๗ เพื่อสร้างความรู้ความเข้าใจ วิธีปฏิบัติงานที่ถูกต้อง ในการบันทึกบัญชี การจัดทำรายงานทางการเงิน ของหน่วยเบิกจ่าย ภายใต้สังกัดกรมสนับสนุนบริการสุขภาพ ให้สอดคล้องกับระบบที่ใช้งานในปัจจุบัน และการจัดทำต้นทุนต่อหน่วยผลผลิตของหน่วยงานศูนย์ต้นทุนเพื่อการบริหารจัดการภายในหน่วยงานได้อย่างมีประสิทธิภาพ

**วัตถุประสงค์ของโครงการ**

๑. ผู้บริหารมีความเข้าใจในองค์ความรู้ที่เกี่ยวข้องกับการกำกับดูแลการปฏิบัติงานด้านบัญชีการเงินและบัญชีบริหารของส่วนราชการ ให้ได้มาซึ่งรายงานการเงินที่มีความถูกต้อง เชื่อถือได้ รวมถึงการเปิดเผยข้อมูลอย่างโปร่งใส สามารถตรวจสอบได้และสามารถนำข้อมูลบัญชีไปใช้ประโยชน์ในการบริหารทรัพยากรอย่างมีประสิทธิภาพ

๒. เพื่อให้ผู้ปฏิบัติงานด้านบัญชี มีความรู้ ความเข้าใจ วิธีปฏิบัติงานที่ถูกต้อง ในการบันทึกบัญชี การจัดทำรายงานทางการเงิน และการจัดทำต้นทุนต่อหน่วยผลผลิตของหน่วยงานศูนย์ต้นทุน ให้สอดคล้องกับหลักเกณฑ์และวิธีการปฏิบัติงานด้านบัญชี ภายใต้กฎหมาย ระเบียบ ข้อบังคับ และแนวปฏิบัติที่เกี่ยวข้อง

๓. เพื่อเสริมสร้างองค์ความรู้ให้กับผู้ปฏิบัติงานบัญชีของหน่วยเบิกจ่ายภายใต้สังกัดกรมสนับสนุนบริการสุขภาพ สามารถตรวจสอบข้อมูลบัญชี และรายงานทางการเงินตามหลักเกณฑ์และวิธีการที่กำหนด

๔. เพื่อให้การจัดทำต้นทุนต่อหน่วยผลผลิตของกรมสนับสนุนบริการสุขภาพ ดำเนินการเพื่อการบริหารจัดการทรัพยากรภายในหน่วยงานได้อย่างมีประสิทธิภาพ

**ขอบเขตของโครงการ/พื้นที่เป้าหมาย/กลุ่มเป้าหมาย**

ขอบเขตของโครงการ

จัดอบรม ในเดือนมิถุนายน ๒๕๖๗

พื้นที่เป้าหมาย...

- ๒ -

**พื้นที่เป้าหมาย**

หน่วยเบิกจ่ายภายใต้สังกัดกรมสนับสนุนบริการสุขภาพ

**กลุ่มเป้าหมาย**

ผู้บริหารและเจ้าหน้าที่ผู้ปฏิบัติงานด้านบัญชีของหน่วยเบิกจ่ายภายใต้สังกัดกรมสนับสนุนบริการสุขภาพ วิทยากร และผู้ที่เกี่ยวข้อง จำนวน ๗๕ คน

**ตัวชี้วัดผลสัมฤทธิ์หน่วยงาน**

๑. ร้อยละของสถานพยาบาล และสถานประกอบการเพื่อสุขภาพกลุ่มเป้าหมายผ่านเกณฑ์มาตรฐานตามที่กำหนด (ร้อยละ ๘๕)
๒. ประชาชนได้รับบริการที่ได้มาตรฐานจากสถานพยาบาลสถานประกอบการเพื่อสุขภาพ และมีความเชื่อมั่นในบริการสุขภาพ (ร้อยละ ๗๕)

**ตัวชี้วัดเป้าหมายการให้บริการหน่วยงาน**

๑. อัตราข้อร้องเรียนและการไม่ปฏิบัติตามกฎหมายของสถานพยาบาล และสถานประกอบการเพื่อสุขภาพลดลง (ร้อยละ ๕)
๒. ร้อยละของสถานพยาบาลและสถานประกอบการเพื่อสุขภาพกลุ่มเป้าหมายผ่านเกณฑ์มาตรฐานตามที่กำหนด (ร้อยละ ๘๕)

**ตัวชี้วัดผลผลิต/โครงการ**

ร้อยละของสถานพยาบาลและสถานประกอบการเพื่อสุขภาพกลุ่มเป้าหมายผ่านเกณฑ์มาตรฐานตามที่กำหนด (ร้อยละ ๘๕)

**ตัวชี้วัดกิจกรรมหลัก**

จำนวนระบบบริหารจัดการองค์กรที่มีประสิทธิภาพ

**ผลผลิตของโครงการ**

ผู้บริหารมีความเข้าใจในองค์ความรู้ที่เกี่ยวข้องกับการกำกับดูแลการปฏิบัติงานด้านบัญชีการเงินและบัญชีบริหารของส่วนราชการ และเจ้าหน้าที่ผู้ปฏิบัติงานบัญชีของหน่วยเบิกจ่ายภายใต้สังกัดกรมสนับสนุนบริการสุขภาพมีความรู้ความเข้าใจ วิธีปฏิบัติงานที่ถูกต้อง ในการบันทึกบัญชี ตลอดจนการจัดทำรายงานทางการเงิน และการจัดทำต้นทุนต่อหน่วยผลผลิตของหน่วยงานศูนย์ต้นทุน และสามารถนำไปใช้ในการปฏิบัติงานได้จริงและสามารถนำมาพัฒนาและวางระบบในการบริหารจัดการการดำเนินงานของหน่วยให้เกิดประสิทธิภาพมากยิ่งขึ้น

**ผลลัพธ์ของโครงการ**

หน่วยเบิกจ่ายในสังกัดกรมสนับสนุนบริการสุขภาพสามารถดำเนินงานด้านบัญชีการเงินและบัญชีบริหารได้ตามเกณฑ์การประเมินผลการปฏิบัติงานด้านบัญชีภาครัฐ

**ตัวชี้วัดความสำเร็จของโครงการ**

หน่วยเบิกจ่ายในสังกัดกรมสนับสนุนบริการสุขภาพสามารถดำเนินงานด้านบัญชีการเงินและบัญชีบริหารได้ตามเกณฑ์การประเมินผลการปฏิบัติงานด้านบัญชีภาครัฐ โดยได้คะแนนไม่น้อยกว่าร้อยละ ๘๕

**ผู้รับผิดชอบ**

กลุ่มคลัง สำนักงานเลขาธิการกรม

ทรัพยากร...



-๓-

**ทรัพยากรที่ต้องใช้**

๑. บุคลากร
๒. สถานที่
๓. อุปกรณ์/วัสดุสำนักงาน
๔. เครื่องคอมพิวเตอร์/ระบบ Internet
๕. งบประมาณ

**งบประมาณ (บาท)**

งบประมาณสำนักงานเลขานุการกรม กรมสนับสนุนบริการสุขภาพ ปีงบประมาณ พ.ศ. ๒๕๖๗ เป็นจำนวนเงินทั้งสิ้น ๒๒๐,๙๐๐ บาท (สองแสนสองหมื่นเก้าร้อยบาทถ้วน)

**กิจกรรมและงบประมาณที่ใช้ดำเนินการ**

กิจกรรม	งบประมาณ (บาท)
ประชุมเชิงปฏิบัติการเพิ่มประสิทธิภาพการปฏิบัติงานบัญชีกรมสนับสนุนบริการสุขภาพ ประจำปีงบประมาณ พ.ศ. ๒๕๖๗	๒๒๐,๙๐๐
<b>รายละเอียด</b>	
- ค่าสมนาคุณวิทยากรรัฐ (๒ คน x ๑๔ ชม. x ๖๐๐ บาท)	๑๖,๘๐๐ /
- ค่าอาหารว่างและเครื่องดื่ม (๗๕ คน x ๔ มื้อ x ๕๐ บาท)	๑๕,๐๐๐ /
- ค่าอาหารกลางวัน (๗๕ คน x ๒ มื้อ x ๔๐๐ บาท)	๖๐,๐๐๐ /
- ค่าอาหารเย็น (๗๕ คน x ๑ มื้อ x ๓๐๐ บาท)	๒๒,๕๐๐ /
- ค่าเบี้ยเลี้ยง (๑๕ คน x ๑ วัน x ๒๔๐ บาท)	๓,๖๐๐ /
- ค่าเบี้ยเลี้ยง (๕ คน x ๑ วัน x ๒๗๐ บาท)	๑,๓๕๐ /
- ค่าที่พัก (คู่) (๖๕ คน x ๑ วัน x ๙๐๐ บาท)	๕๘,๕๐๐ /
- ค่าที่พัก (เดี่ยว) (๑๐ คน x ๑ วัน x ๑,๔๕๐ บาท)	๑๔,๕๐๐ /
- ค่าพาหนะวิทยากร (๒ คน x ๖๐๐ บาท)	๑,๒๐๐ /
- ค่าพาหนะรับจ้าง (๒๐ คน x ๖๐๐ บาท)	๑๒,๐๐๐ /
- ค่าจ้างเหมารถ (๒ คัน x ๓,๕๐๐ บาท)	๗,๐๐๐ /
- ค่าน้ำมันเชื้อเพลิง	๕,๐๐๐ /
- ค่าใช้จ่ายอื่น ๆ (วัสดุการประชุม)	๓,๔๕๐ /
<b>รวมเป็นเงินทั้งสิ้น</b>	<b>๒๒๐,๙๐๐ /</b>

หมายเหตุ : ค่าใช้จ่ายทุกรายการสามารถถัวเฉลี่ยจ่ายกันได้

**ผู้เกี่ยวข้องกับโครงการ**

๑. ประธานในพิธีเปิดการประชุม
๒. ผู้บริหาร
๓. วิทยากร
๔. ผู้เข้าร่วมประชุม/คณะทำงานผู้จัดการประชุม

ทำไว้จากทุกข้อตามระเบียบ

*Oranit*

(นางวนิดา ธนุสา)

นักวิชาการเงินและบัญชีชำนาญการ

-๔-

ความเสี่ยงที่สำคัญและแนวทางลดความเสี่ยง

ความเสี่ยงที่สำคัญ

๑. จำนวนผู้เข้าร่วมประชุมไม่ครบตามเป้าหมาย
๒. เจ้าหน้าที่ผู้ปฏิบัติงานบัญชีของหน่วยเบิกจ่ายในสังกัดกรมสนับสนุนบริการสุขภาพ ไม่สามารถปฏิบัติงานได้ตามเกณฑ์การประเมินผลการปฏิบัติงานด้านบัญชีภาครัฐ

แนวทางลดความเสี่ยง

๑. ประสานผู้เข้าร่วมประชุมยืนยันการตอบรับเข้าประชุมให้ครบตามเป้าหมาย
๒. จัดให้มีการติดตามและประเมินผลอย่างต่อเนื่องโดยมีผู้บริหารกำกับ

ผู้เขียนโครงการ

(นางสาวบุศรา แก้วจันทร์)  
ตำแหน่ง.....  
นักวิชาการเงินและบัญชีชำนาญการ

ผู้เสนอโครงการ

(นางสาวสุนทรี มีมีช)  
ตำแหน่ง.....  
หัวหน้ากลุ่มคลัง

ผู้เห็นชอบโครงการ

(นายสารโรจน์ ยอดประดิษฐ์)  
ตำแหน่ง.....  
เลขานุการกรม

ผู้อนุมัติโครงการ

(นายสามารถ ตรีศักดิ์)  
รองอธิบดีกรมสนับสนุนบริการสุขภาพ  
ปฏิบัติการแทนอธิบดีกรมสนับสนุนบริการสุขภาพ  
15 ส.ค. 2567



๒

### รหัสโครงการ

ชื่อโครงการ : โครงการพัฒนาและยกระดับคุณภาพการบริหารจัดการสินทรัพย์เพื่อการนำไปใช้ประโยชน์

### ความสำคัญของโครงการ/หลักการและเหตุผล

ตามพระราชบัญญัติการจัดซื้อจัดจ้างและการบริหารพัสดุภาครัฐ พ.ศ. ๒๕๖๐ (หมวด ๑๓) และระเบียบกระทรวงการคลังว่าด้วยการจัดซื้อจัดจ้างและการบริหารพัสดุภาครัฐ พ.ศ. ๒๕๖๐ (หมวด ๙) เรื่อง การบริหารพัสดุ จะรวมถึง การเก็บ การบันทึก การเบิกจ่าย การยืม การตรวจสอบ การบำรุงรักษา และการจำหน่ายพัสดุ ซึ่งมีความเกี่ยวข้องกับการบริหารสินทรัพย์ของหน่วยงานในสังกัดกรมสนับสนุนบริการสุขภาพ ดังนั้น บุคลากรในสังกัดกรมสนับสนุนบริการสุขภาพที่รับผิดชอบงานด้านการบริหารสินทรัพย์จะต้องดำเนินงานตามกฎระเบียบ และแนวทางปฏิบัติเกี่ยวกับการบริหารพัสดุ ให้ถูกต้อง รวดเร็ว และทันสมัย

สำนักงานเลขาธิการกรมได้เล็งเห็นถึงความสำคัญในการพัฒนาประสิทธิภาพในการบริหารพัสดุ โดยการนำเทคโนโลยีเข้ามาช่วยในการดำเนินงานบริหารจัดการสินทรัพย์ ให้มีความถูกต้อง สามารถตรวจสอบข้อมูลได้สะดวก รวดเร็ว และเป็นปัจจุบัน และบุคลากรผู้รับผิดชอบงานบริหารสินทรัพย์ของหน่วยงานในสังกัดกรมสนับสนุนบริการสุขภาพปฏิบัติงานเป็นไปในแนวทางเดียวกัน สำนักงานเลขาธิการกรมจึงจัดโครงการพัฒนาและยกระดับคุณภาพการบริหารจัดการสินทรัพย์เพื่อการนำไปใช้ประโยชน์ เพื่อให้ผู้เข้ารับการอบรมมีความรู้ ความเข้าใจ ลดกระบวนการทำงาน และเสริมสร้างศักยภาพเพื่อนำไปปฏิบัติงานได้อย่างมีประสิทธิภาพ รวมถึงการดำเนินงานด้านการบริหารสินทรัพย์ของกรมฯ ได้รับการยกระดับด้วยระบบอิเล็กทรอนิกส์ อีกทั้งยังมีฐานข้อมูลสินทรัพย์ของกรมฯ ที่สามารถใช้เป็นข้อมูลในการสนับสนุนการดำเนินงานของผู้บริหารได้อย่างถูกต้อง และเป็นปัจจุบัน

### วัตถุประสงค์ของโครงการ

๑. เพื่อพัฒนาบุคลากรกรมสนับสนุนบริการสุขภาพให้มีความรู้ด้านการบริหารสินทรัพย์ด้วยระบบทะเบียนครุภัณฑ์อิเล็กทรอนิกส์
๒. เพื่อยกระดับการดำเนินงานด้านการบริหารสินทรัพย์ของกรมสนับสนุนบริการสุขภาพด้วยระบบอิเล็กทรอนิกส์ และสามารถใช้เป็นฐานข้อมูลในการดำเนินงานของผู้บริหารกรมสนับสนุนบริการสุขภาพ
๓. เพื่อปรับปรุงทะเบียนคุมสินทรัพย์ของกรมสนับสนุนบริการสุขภาพให้มีประสิทธิภาพ
๔. เพื่อให้สามารถบริหารจัดการและตรวจสอบข้อมูลสินทรัพย์ของกรมสนับสนุนบริการสุขภาพให้มีความถูกต้อง ครบถ้วนสมบูรณ์ สะดวกรวดเร็ว และเป็นปัจจุบัน
๕. เพื่อให้บุคลากรผู้ปฏิบัติงานด้านบริหารสินทรัพย์ของหน่วยงานในสังกัดกรมฯ เกิดการสร้างความรู้ร่วมมือ สร้างเครือข่ายในการปฏิบัติงาน เกิดการสื่อสาร และสร้างความเข้าใจเกี่ยวกับแนวปฏิบัติงานเป็นไปในแนวทางเดียวกัน

### ขอบเขตของโครงการ/พื้นที่เป้าหมาย/กลุ่มเป้าหมาย

#### ขอบเขตของโครงการ

จัดอบรม ในเดือนกุมภาพันธ์ ๒๕๖๗

๑. ดำเนินการจัดอบรม ภายใต้แผนงาน/โครงการ กิจกรรมและงบประมาณที่ได้กำหนดไว้
๒. ติดตามประเมินผลการดำเนินงานตามแผนงาน/โครงการ

พื้นที่เป้าหมาย...



-๒-

**พื้นที่เป้าหมาย**

หน่วยงานในสังกัดกรมสนับสนุนบริการสุขภาพ

กลุ่มเป้าหมาย บุคลากรผู้รับผิดชอบงานด้านบริหารสินทรัพย์ของหน่วยงานในสังกัดกรมสนับสนุนบริการสุขภาพ จำนวน ๓๔ หน่วยงาน

**ตัวชี้วัดผลสัมฤทธิ์หน่วยงาน**

๑. ร้อยละของสถานพยาบาล และสถานประกอบการเพื่อสุขภาพกลุ่มเป้าหมายผ่านเกณฑ์มาตรฐานตามที่กำหนด (ร้อยละ ๘๕)
๒. ประชาชนได้รับบริการที่ได้มาตรฐานจากสถานพยาบาลสถานประกอบการเพื่อสุขภาพ และมีความเชื่อมั่นในบริการสุขภาพ (ร้อยละ ๗๕)

**ตัวชี้วัดเป้าหมายการให้บริการหน่วยงาน**

๑. อัตราข้อร้องเรียนและการไม่ปฏิบัติตามกฎหมายของสถานพยาบาล และสถานประกอบการเพื่อสุขภาพลดลง (ร้อยละ ๕)
๒. ร้อยละของสถานพยาบาลและสถานประกอบการเพื่อสุขภาพกลุ่มเป้าหมายผ่านเกณฑ์มาตรฐานตามที่กำหนด (ร้อยละ ๘๕)

**ตัวชี้วัดผลผลิต/โครงการ**

ร้อยละของสถานพยาบาลและสถานประกอบการเพื่อสุขภาพกลุ่มเป้าหมายผ่านเกณฑ์มาตรฐานตามที่กำหนด (ร้อยละ ๘๕)

**ตัวชี้วัดกิจกรรมหลัก**

จำนวนระบบบริหารจัดการองค์กรที่มีประสิทธิภาพ

**ผลผลิตของโครงการ**

๑. บุคลากรกรมสนับสนุนบริการสุขภาพได้รับการพัฒนาความรู้ด้านการบริหารสินทรัพย์ด้วยระบบทะเบียนครุภัณฑ์อิเล็กทรอนิกส์ และส่งเสริมศักยภาพในการทำงานให้มีประสิทธิภาพและเกิดประสิทธิผล
๒. ผู้เข้ารับการอบรมนำความรู้ที่ได้ไปประยุกต์ใช้ในการปฏิบัติงานและเสริมสร้างระบบงานด้านบริหารจัดการสินทรัพย์ของกรมสนับสนุนบริการสุขภาพให้มีประสิทธิภาพมากขึ้น
๓. บุคลากรผู้ปฏิบัติงานด้านบริหารสินทรัพย์ของหน่วยงาน กรมสนับสนุนบริการสุขภาพ เกิดการสร้างความร่วมมือและสร้างเครือข่ายในการปฏิบัติงาน
๔. เกิดการสื่อสารและสร้างความเข้าใจเกี่ยวกับแนวปฏิบัติด้านการบริหารสินทรัพย์ของหน่วยงานในระดับกรม กับผู้ปฏิบัติงาน ให้มีความชัดเจน และเป็นไปแนวทางเดียวกัน

**ผลลัพธ์ของโครงการ**

๑. เจ้าหน้าที่ผู้ปฏิบัติงานของหน่วยงานภายใต้สังกัดกรมสนับสนุนบริการสุขภาพมีองค์ความรู้ประสบการณ์ เพื่อนำไปสู่การปรับปรุงพัฒนางานของกรมสนับสนุนบริการสุขภาพให้มีประสิทธิภาพ
๒. การดำเนินงานด้านการบริหารสินทรัพย์ของกรมสนับสนุนบริการสุขภาพได้รับยกระดับด้วยระบบอิเล็กทรอนิกส์

๓. ฐานข้อมูล...

-๓-

๓. ฐานข้อมูลสินทรัพย์ของกรมฯ สามารถตรวจสอบข้อมูลได้สะดวก รวดเร็ว และเป็นปัจจุบัน

**ตัวชี้วัดความสำเร็จของโครงการ**

ร้อยละ ๘๐ ของกลุ่มเป้าหมายได้รับการพัฒนาความรู้ และสามารถนำไปใช้ในการปฏิบัติงานให้เกิดผลสัมฤทธิ์ และมีความเข้าใจในการบริหารสินทรัพย์ด้วยระบบทะเบียนครุภัณฑ์อิเล็กทรอนิกส์

**ผู้รับผิดชอบ**

กลุ่มพัสดุ สำนักงานเลขานุการกรม กรมสนับสนุนบริการสุขภาพ

**ทรัพยากรที่ต้องใช้**

๑. บุคลากรกลุ่มพัสดุ/ผู้พัฒนาระบบของกลุ่ม IT และวิทยากรภาครัฐ
๒. วัสดุอุปกรณ์ที่ใช้อบรม/คอมพิวเตอร์
๓. งบประมาณสำหรับการจัดอบรม

**งบประมาณ (บาท)**

งบประมาณของสำนักงานเลขานุการกรม จำนวน ๔๕,๓๐๐ บาท (สี่หมื่นห้าพันสามร้อยบาทถ้วน)

กิจกรรมและงบประมาณที่ใช้ดำเนินการ (รายละเอียดแผนงานและงบประมาณใน Gantt Chart)

กิจกรรม	งบประมาณ (บาท)
กิจกรรม ประชุมเชิงปฏิบัติการเพื่อพัฒนาและยกระดับคุณภาพการบริหารจัดการสินทรัพย์	๔๕,๓๐๐
<b>รายละเอียด</b>	
- ค่าสมมนาคุณวิทยากรภาครัฐ (๒ คน x ๖ ชม. x ๖๐๐ บาท x ๒ วัน)	๑๔,๔๐๐ /
- ค่าอาหารกลางวัน (๖๕ คน x ๑ มื้อ x ๑๕๐ บาท x ๒ วัน)	๑๙,๕๐๐ /
- ค่าอาหารว่างและเครื่องดื่ม (๖๕ คน x ๒ มื้อ x ๓๕ บาท x ๒ วัน)	๙,๑๐๐ /
- ค่าใช้จ่ายอื่นๆ (ค่าวัสดุการประชุม)	๒,๓๐๐ /
<b>รวมเป็นเงินทั้งสิ้น</b>	<b>๔๕,๓๐๐ /</b>

หมายเหตุ : ค่าใช้จ่ายทุกรายการสามารถถัวเฉลี่ยจ่ายกันได้

ทำโดยกลุ่มพัสดุตามระเบียบ

*Ornat*

(นางวนิดา ธนุสา)

นักวิชาการเงินและบัญชีชำนาญการ

**ผู้เกี่ยวข้องกับโครงการ**

กลุ่มเทคโนโลยีสารสนเทศ สำนักงานเลขานุการกรม

**ความเสี่ยงที่สำคัญและแนวทางลดความเสี่ยง**

ความเสี่ยงที่สำคัญ

การดำเนินงานอาจไม่สามารถดำเนินการตามเวลาที่กำหนดไว้ได้ จึงอาจทำให้กระบวนการดำเนินงานไม่สำเร็จเป็นไปตามแผน

แนวทาง...

-๔-

แนวทางลดความเสี่ยง

จัดทำแผนการดำเนินงาน จัดทำปฏิทินการจัดกิจกรรมให้ชัดเจน และแจ้งให้ผู้เกี่ยวข้องเกี่ยวกับกิจกรรม ทราบล่วงหน้า เพื่อกำหนดวันให้ตรงกัน รวมทั้งประสานงานผู้เกี่ยวข้องเพื่อให้จัดเตรียมข้อมูลหรือเอกสารการ ประชุม/อบรมตามที่ต้องการให้ครบถ้วน

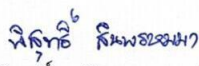
ผู้เขียนโครงการ   
(นายพิสุทธิ์ สิ้นพรหมมา)  
ตำแหน่ง เจ้าพนักงานพัสดุปฏิบัติงาน

ผู้เสนอโครงการ   
(นางสาวปรีดา แกมไทย)  
ตำแหน่ง นักวิชาการพัสดุนานาญการ

ผู้เห็นชอบโครงการ   
(นายสาโรจน์ ยอดประดิษฐ์)  
ตำแหน่ง เลขาธิการกรม

ผู้อนุมัติโครงการ   
(นายสามารถ ธีระศักดิ์)  
รองอธิบดีกรมสนับสนุนบริการสุขภาพ  
ปฏิบัติการแทนอธิบดีกรมสนับสนุนบริการสุขภาพ  
15 ส.ค. 2567



### รหัสโครงการ

ชื่อโครงการ : ประชุมเชิงปฏิบัติการเพิ่มประสิทธิภาพการดำเนินงานด้วยระบบสารบรรณอิเล็กทรอนิกส์  
กรมสนับสนุนบริการสุขภาพ

### ความสำคัญของโครงการ/หลักการและเหตุผล

ตามที่รัฐบาลได้ขับเคลื่อนการพัฒนาาระบบบริหารจัดการภาครัฐตามยุทธศาสตร์ชาติ โดยให้ความสำคัญกับการนำระบบดิจิทัลเข้ามาสนับสนุนการบริการประชาชนในด้านต่าง ๆ เพื่อให้บริการประชาชนและเพิ่มประสิทธิภาพการทำงานของเจ้าหน้าที่หน่วยงานภาครัฐ เพื่อพัฒนาระบบราชการสู่ความเป็นดิจิทัล โดยการนำเทคโนโลยีดิจิทัลมาเพิ่มประสิทธิภาพการปฏิบัติงานในด้านการรับ - ส่งหนังสือราชการ สำหรับการติดต่อราชการกับหน่วยงานภาครัฐ ซึ่งกำหนดให้ส่วนราชการปฏิบัติตามระเบียบสำนักนายกรัฐมนตรีว่าด้วยงานสารบรรณ (ฉบับที่ ๔) พ.ศ. ๒๕๖๔ จะต้องปฏิบัติงานสารบรรณด้วยระบบอิเล็กทรอนิกส์ (e-saraban) และไปรษณีย์อิเล็กทรอนิกส์ (e-mail) กอปรกับงานสารบรรณถือเป็นงานสำคัญอีกด้านหนึ่งของหน่วยงาน เนื่องจากต้องมีการติดต่อสื่อสารด้วยหนังสือราชการ ทั้งหน่วยงานภายใน และหน่วยงานภายนอก โดยสำนักงานเลขาธิการกรม มีหน้าที่และอำนาจดำเนินการเกี่ยวกับงานบริหารทั่วไปและปฏิบัติงานสารบรรณของกรมสนับสนุนบริการสุขภาพ ควบคุม กำกับให้การปฏิบัติงานสารบรรณดำเนินไปโดยเรียบร้อย รวดเร็ว ถูกต้อง และเป็นไปตามระเบียบสำนักนายกรัฐมนตรีว่าด้วยงานสารบรรณ

ดังนั้น เพื่อให้การดำเนินงานด้วยระบบสารบรรณอิเล็กทรอนิกส์ (e-saraban) กรมสนับสนุนบริการสุขภาพ ถูกต้องตามระเบียบฯและสัมฤทธิ์ผล โดยการนำระบบอิเล็กทรอนิกส์และไปรษณีย์อิเล็กทรอนิกส์ (e-mail) มาใช้ในการดำเนินงานด้านบริหารงานเอกสาร ได้แก่ การรับ การส่ง การจัดเก็บ การค้นหา ทำให้การปฏิบัติงานมีความรวดเร็ว ประหยัดเวลา ลดทรัพยากรกระดาษ และประหยัดงบประมาณ รวมทั้งยังเป็นการอำนวยความสะดวกให้กับประชาชนในการติดต่อราชการกับหน่วยงาน และเพื่อเป็นการเพิ่มพูนความรู้ให้กับบุคลากรให้มีความรู้ ความสามารถ ในการนำความรู้มาพัฒนางานและปฏิบัติงานด้านสารบรรณได้อย่างเต็มประสิทธิภาพ เป็นไปตามวัตถุประสงค์ตอบสนองตัวชี้วัดตามคำรับรองการปฏิบัติงานของหน่วยงาน จึงจัดทำโครงการประชุมเชิงปฏิบัติการเพิ่มประสิทธิภาพการดำเนินงานด้วยระบบสารบรรณอิเล็กทรอนิกส์ กรมสนับสนุนบริการสุขภาพ ขึ้น

### วัตถุประสงค์ของโครงการ

๑. เพื่อเพิ่มประสิทธิภาพการทำงานของบุคลากร
๒. เพื่อให้ผู้เข้ารับการอบรมมีความรู้และความเข้าใจในการปฏิบัติงานตามระเบียบสารบรรณและระบบสารบรรณอิเล็กทรอนิกส์ได้อย่างถูกต้อง และนำไปพัฒนาการปฏิบัติงานของหน่วยงานให้มีประสิทธิภาพมากยิ่งขึ้น
๓. เพื่อให้ผู้เข้ารับการอบรมนำความรู้ที่ได้ไปประยุกต์ใช้ในการทำงานและเสริมสร้างระบบงานสารบรรณของกรมสนับสนุนบริการสุขภาพให้มีประสิทธิภาพมากขึ้น

ขอบเขต...

-๒-

**ขอบเขตของโครงการ/พื้นที่เป้าหมาย/กลุ่มเป้าหมาย**

**ขอบเขตของโครงการ**

จัดอบรม ในเดือนมกราคม ๒๕๖๗

๑. สํารวจกลุ่มเป้าหมาย
๒. จัดทำโครงการเสนอผู้บริหารพิจารณาอนุมัติโครงการ
๓. ประชาสัมพันธ์การอบรมตามโครงการ
๔. ประสานเตรียมความพร้อมสำหรับการจัดโครงการ
๕. ดำเนินการจัดอบรมตามโครงการฯ ตามวัน เวลา และสถานที่กำหนด
๖. ประเมินผลและรายงานผลการดำเนินงานตามโครงการฯ

**พื้นที่เป้าหมาย**

หน่วยงานในสังกัดกรมสนับสนุนบริการสุขภาพ จำนวน ๓๔ หน่วยงาน

**กลุ่มเป้าหมาย** จำนวน ๘๕ คน ประกอบด้วย

๑. ผู้บริหาร
๒. วิทยากร
๓. คณะทำงาน
๔. ผู้รับผิดชอบงานด้านสารบรรณ ของหน่วยงานส่วนกลางและส่วนภูมิภาค

**ตัวชี้วัดผลสัมฤทธิ์หน่วยงาน**

๑. ร้อยละของสถานพยาบาล และสถานประกอบการเพื่อสุขภาพกลุ่มเป้าหมายผ่านเกณฑ์มาตรฐานตามที่กำหนด (ร้อยละ ๘๕)
๒. ประชาชนได้รับบริการที่ได้มาตรฐานจากสถานพยาบาลสถานประกอบการเพื่อสุขภาพ และมีความเชื่อมั่นในบริการสุขภาพ (ร้อยละ ๗๕)

**ตัวชี้วัดเป้าหมายการให้บริการหน่วยงาน**

๑. อัตราข้อร้องเรียนและการไม่ปฏิบัติตามกฎหมายของสถานพยาบาล และสถานประกอบการเพื่อสุขภาพลดลง (ร้อยละ ๕)
๒. ร้อยละของสถานพยาบาลและสถานประกอบการเพื่อสุขภาพกลุ่มเป้าหมายผ่านเกณฑ์มาตรฐานตามที่กำหนด (ร้อยละ ๘๕)

**ตัวชี้วัดผลผลิต/โครงการ**

ร้อยละของสถานพยาบาลและสถานประกอบการเพื่อสุขภาพกลุ่มเป้าหมายผ่านเกณฑ์มาตรฐานตามที่กำหนด (ร้อยละ ๘๕)

**ตัวชี้วัดกิจกรรมหลัก**

จำนวนระบบบริหารจัดการองค์กรที่มีประสิทธิภาพ

**ผลผลิตของโครงการ**

๑. ผู้เข้ารับการอบรมมีความรู้และความเข้าใจในการปฏิบัติงานระบบสารบรรณอิเล็กทรอนิกส์ได้อย่างถูกต้อง อย่างมีประสิทธิภาพและเกิดประโยชน์สูงสุด

๒. ผู้เข้ารับ...

-๓-

๒. ผู้เข้ารับการอบรมนำความรู้ที่ได้ไปประยุกต์ใช้ในการทำงานและเสริมสร้างระบบงานสารบรรณอิเล็กทรอนิกส์ของกรมสนับสนุนบริการสุขภาพให้มีประสิทธิภาพมากขึ้น

**ผลลัพธ์ของโครงการ**

การปฏิบัติงานระบบงานสารบรรณอิเล็กทรอนิกส์ของกรมสนับสนุนบริการสุขภาพถูกต้องตามระเบียบสำนักนายกรัฐมนตรีว่าด้วยงานสารบรรณและเกิดผลสัมฤทธิ์

**ตัวชี้วัดความสำเร็จของโครงการ**

๑. ร้อยละ ๘๐ ของบุคลากรกลุ่มเป้าหมายที่เข้าร่วมโครงการฯ ได้รับความรู้ มีความเข้าใจในการปฏิบัติงานเพิ่มมากขึ้น

๒. ร้อยละ ๘๐ ของบุคลากรกลุ่มเป้าหมายที่เข้าร่วมโครงการฯ มีความพึงพอใจต่อการจัดการอบรม

**ผู้รับผิดชอบ**

กลุ่มบริหารงานทั่วไป สำนักงานเลขานุการกรม กรมสนับสนุนบริการสุขภาพ

**ทรัพยากรที่ต้องใช้**

๑. คอมพิวเตอร์และระบบเครือข่าย
๒. วัสดุอุปกรณ์การประชุม
๓. ผู้เชี่ยวชาญด้านระบบสารบรรณอิเล็กทรอนิกส์
๔. งบประมาณ

**งบประมาณ (บาท)**

งบประมาณของสำนักงานเลขานุการกรม จำนวน ๘๓,๐๐๐ บาท (แปดหมื่นสามพันบาทถ้วน)

**กิจกรรมและงบประมาณที่ใช้ดำเนินการ**

กิจกรรม	งบประมาณ (บาท)
กิจกรรมที่ ๑ ประชุมเชิงปฏิบัติการเพิ่มประสิทธิภาพการดำเนินงานด้วยระบบสารบรรณอิเล็กทรอนิกส์ กรมสนับสนุนบริการสุขภาพ	๘๓,๐๐๐
<b>รายละเอียด</b>	
- ค่าสมนาคุณวิทยากรรัฐ (๒ คน x ๖ ชม. x ๖๐๐ บาท x ๓ วัน)	๒๑,๖๐๐ /
- ค่าอาหารกลางวัน (๘๕ คน x ๑ มื้อ x ๑๕๐ บาท x ๓ วัน)	๓๘,๒๕๐ /
- ค่าอาหารว่างและเครื่องดื่ม (๘๕ คน x ๒ มื้อ x ๓๕ บาท x ๓ วัน)	๑๗,๘๕๐ /
- ค่าพาหนะวิทยากร (๒ คน x ๖๐๐ บาท)	๑,๒๐๐ /
- ค่าวัสดุการประชุม	๔,๑๐๐ /
<b>รวมเป็นเงินทั้งสิ้น</b>	<b>๘๓,๐๐๐ /</b>

หมายเหตุ : ค่าใช้จ่ายทุกรายการสามารถถัวเฉลี่ยจ่ายกันได้

นางวันวิดา ธนูสา

(นางวันวิดา ธนูสา)

นักวิชาการเงินและบัญชีชำนาญการ  
ผู้เกี่ยวข้อง...



-๕-

ผู้เกี่ยวข้องกับโครงการ

๑. กลุ่มบริหารงานทั่วไป สำนักงานเลขาธิการกรม กรมสนับสนุนบริการสุขภาพ
๒. กลุ่มเทคโนโลยีสารสนเทศ สำนักงานเลขาธิการกรม กรมสนับสนุนบริการสุขภาพ

ความเสี่ยงที่สำคัญและแนวทางลดความเสี่ยง

ความเสี่ยงที่สำคัญ

ผู้เข้าร่วมประชุมไม่เป็นไปตามเป้าหมายที่กำหนดเนื่องจากบุคลากรในหน่วยงานติดภารกิจอื่นที่สำคัญและจำเป็นทำให้ไม่สามารถเข้าร่วมได้

แนวทางลดความเสี่ยง

๑. ติดตามผู้เข้าร่วมประชุม หลังจากส่งหนังสือเชิญเข้าร่วมประชุมดังกล่าว
๒. แจกแผนการจัดกิจกรรมล่วงหน้าในระยะเวลาที่เหมาะสม

ผู้เขียนโครงการ

(นางสาววลัยภรณ์ ทิพย์อุทัย)  
ตำแหน่ง นักจัดการงานทั่วไปปฏิบัติการ

ผู้เสนอโครงการ

(นางสาวพรนิภา นุตตรงษ์)  
ตำแหน่ง นักจัดการงานทั่วไปชำนาญการพิเศษ

ผู้เห็นชอบโครงการ

(นายสาโรจน์ ยอดประดิษฐ์)  
ตำแหน่ง เลขาธิการกรม

ผู้อนุมัติโครงการ

(นายสามารถ ธีระศักดิ์)  
รองอธิบดีกรมสนับสนุนบริการสุขภาพ  
ปฏิบัติราชการแทนอธิบดีกรมสนับสนุนบริการสุขภาพ  
15 ส.ค. 2567



รหัสโครงการ

ชื่อโครงการ :

โครงการประชุมเชิงปฏิบัติการเพื่อเตรียมความพร้อมรองรับสถานการณ์ฉุกเฉิน กรมสนับสนุนบริการสุขภาพ

ความสำคัญของโครงการ/หลักการและเหตุผล

ตามนัยแห่งพระราชบัญญัติ ความปลอดภัย อาชีวอนามัยและสภาพแวดล้อมในการทำงาน พ.ศ. ๒๕๕๔ สำหรับหน่วยงานราชการ กำหนดให้ราชการส่วนกลางจัดให้มีมาตรฐานการบริหารและการจัดการด้านความปลอดภัย ซึ่งเป็นมาตรการที่จะทำให้ผู้ปฏิบัติงานภายในหน่วยงานราชการได้รับการดูแลด้านความปลอดภัย สอดคล้องกับแนวทางการพัฒนาคุณภาพการบริหารจัดการภาครัฐ (PMQA) หมวด ๖ การมุ่งเน้นระบบปฏิบัติการ โดยมีวัตถุประสงค์หลัก คือ การยกระดับการดำเนินการเตรียมความพร้อมรองรับสถานการณ์ฉุกเฉินในสถานที่ราชการ และภายในอาคารให้เป็นไปตามพระราชบัญญัติควบคุมอาคาร พ.ศ. ๒๕๒๒ เพื่อให้เกิดความพร้อมและสามารถรองรับสถานการณ์ได้ตลอดเวลา

สำนักงานเลขาธิการกรม กรมสนับสนุนบริการสุขภาพ เป็นหน่วยงานสนับสนุนการปฏิบัติงานตามภารกิจของกรมสนับสนุนบริการสุขภาพ ได้ตระหนักถึงความสำคัญในการเตรียมความพร้อมรองรับสถานการณ์ฉุกเฉินของกรมสนับสนุนบริการสุขภาพ โดยมีวัตถุประสงค์เพื่อลดผลกระทบจากความเสียหายในสถานการณ์ต่าง ๆ ซึ่งการเตรียมความพร้อม บทบาทและหน้าที่ รวมทั้งแนวทางปฏิบัติในขณะเกิดเหตุสามารถแก้ไขเหตุการณ์ได้ อย่างเหมาะสม รวดเร็ว และมีประสิทธิภาพ ลดการสูญเสียชีวิตและทรัพย์สินของทางราชการ อันจะส่งผลต่อการสร้างความเชื่อมั่น ในระบบการให้บริการของกรมสนับสนุนบริการสุขภาพ ทำให้การบริการประชาชนหรือภารกิจหลักที่สำคัญของหน่วยงาน ไม่สามารถดำเนินการไปได้อย่างต่อเนื่องเป็นระบบและมีประสิทธิภาพ

๒. วัตถุประสงค์ของโครงการ

๑. เพื่อให้ผู้เข้าอบรมได้รับความรู้ ความเข้าใจเกี่ยวกับการเตรียมความพร้อมรองรับสถานการณ์ฉุกเฉิน

๒. เพื่อลดการสูญเสียชีวิตและทรัพย์สินของทางราชการ ที่อาจเกิดขึ้นได้อย่างถูกต้อง และมีประสิทธิภาพ

๓. เพื่อให้เกิดความร่วมมือ และมีการบูรณาการร่วมกันระหว่างหน่วยงาน

๔. เพื่อสร้างแผนปฏิบัติการและแนวทางในการกำหนดมาตรการเตรียมความพร้อมรองรับสถานการณ์ฉุกเฉินของกรมสนับสนุนบริการสุขภาพ

ขอบเขตของโครงการ/พื้นที่เป้าหมาย/กลุ่มเป้าหมาย

ขอบเขตของโครงการ

จัดอบรม ในเดือนเมษายน ๒๕๖๗

- จัดประชุมเชิงปฏิบัติการ “การป้องกันและระงับอัคคีภัย” กรมสนับสนุนบริการสุขภาพ ในเดือนเมษายน โดยเป็นการบรรยายเกี่ยวกับทฤษฎีต่าง ๆ ด้านการป้องกันและระงับอัคคีภัย โดยมีการฝึกปฏิบัติ และนำทฤษฎีที่บรรยายมาใช้เพื่อให้เกิดความรู้ความเข้าใจ

/พื้นที่เป้าหมาย...

- ๒ -

**พื้นที่เป้าหมาย**

๑. กรมสนับสนุนบริการสุขภาพในส่วนกลาง
๒. ศูนย์สนับสนุนบริการสุขภาพที่ ๔ จังหวัดนนทบุรี

**กลุ่มเป้าหมาย** จำนวน ๒๐๐ คน ประกอบด้วย

๑. ผู้บริหารและบุคลากรกรมสนับสนุนบริการสุขภาพในส่วนกลาง
๒. ศูนย์สนับสนุนบริการสุขภาพที่ ๔ จังหวัดนนทบุรี
๓. เจ้าหน้าที่รักษาความปลอดภัยของกรมสนับสนุนบริการสุขภาพ
๔. เจ้าหน้าที่รักษาความสะอาดของกรมสนับสนุนบริการสุขภาพ

**ตัวชี้วัดผลสัมฤทธิ์หน่วยงาน**

๑. ร้อยละของสถานพยาบาล และสถานประกอบการเพื่อสุขภาพ กลุ่มเป้าหมายผ่านเกณฑ์มาตรฐานตามที่กำหนด (ร้อยละ ๘๕)
๒. ประชาชนได้รับบริการที่ได้มาตรฐานจากสถานพยาบาลสถานประกอบการเพื่อสุขภาพ และมีความเชื่อมั่นในบริการสุขภาพ (ร้อยละ ๗๕)

**ตัวชี้วัดเป้าหมายการให้บริการหน่วยงาน**

๑. อัตราข้อร้องเรียนและการไม่ปฏิบัติตามกฎหมายของสถานพยาบาล และสถานประกอบการเพื่อสุขภาพลดลง (ร้อยละ ๕)
๒. ร้อยละของสถานพยาบาลและสถานประกอบการเพื่อสุขภาพกลุ่มเป้าหมายผ่านเกณฑ์มาตรฐานตามที่กำหนด (ร้อยละ ๘๕)

**ตัวชี้วัดผลผลิต/โครงการ**

ร้อยละของสถานพยาบาลและสถานประกอบการเพื่อสุขภาพกลุ่มเป้าหมายผ่านเกณฑ์มาตรฐานตามที่กำหนด (ร้อยละ ๘๕)

**ตัวชี้วัดกิจกรรมหลัก**

จำนวนระบบบริหารจัดการองค์กรที่มีประสิทธิภาพ

**ผลผลิตของโครงการ**

แผนปฏิบัติการและแนวทางในการกำหนดมาตรการเตรียมความพร้อมรองรับสถานการณ์ฉุกเฉินของกรมสนับสนุนบริการสุขภาพ

**ผลลัพธ์ของโครงการ**

๑. เพื่อให้ผู้เข้าร่วมประชุมได้รับความรู้ ความเข้าใจเกี่ยวกับวิธีการระงับข้อพิพาท และสามารถระงับข้อพิพาทในสถานที่ปฏิบัติงานมิให้ลุกลามรุนแรงได้อย่างถูกต้อง
๒. เพื่อพัฒนา และเสริมสร้างประสบการณ์ให้ผู้เข้าร่วมประชุมไม่ตื่นตระหนกกับเหตุการณ์ที่อาจเกิดขึ้น

/ตัวชี้วัด...



- ๓ -

**ตัวชี้วัดความสำเร็จของโครงการ**

๑. บุคลากรเข้าร่วมการประชุมเชิงปฏิบัติการเพื่อเตรียมความพร้อมรองรับสถานการณ์ฉุกเฉิน กรมสนับสนุนบริการสุขภาพ จำนวน ๒๐๐ คน
๒. กรมสนับสนุนบริการสุขภาพมีแผนปฏิบัติการและแนวทางในการกำหนดมาตรการเตรียมความพร้อมรองรับสถานการณ์ฉุกเฉิน

**ผู้รับผิดชอบ**

กลุ่มบริหารงานทั่วไป สำนักงานเลขานุการกรม

**ทรัพยากรที่ต้องใช้**

๑. สถานที่จัดกิจกรรม
๒. วิทยากร/ครูฝึก ผู้เชี่ยวชาญเฉพาะด้านการดับเพลิงและกู้ภัย
๓. งบประมาณสนับสนุน

**งบประมาณ (บาท)**

สำนักงานเลขานุการกรม กรมสนับสนุนบริการสุขภาพ ปีงบประมาณ ๒๕๖๗ เป็นเงินทั้งสิ้น ๑๓๓,๙๐๐ บาท (หนึ่งแสนสามหมื่นสามพันเก้าร้อยบาทถ้วน)

**กิจกรรมและงบประมาณที่ใช้ดำเนินการ (รายละเอียดแผนงานและงบประมาณใน Gantt Chart)**

กิจกรรม	งบประมาณ (บาท)
กิจกรรมที่ ๑ ประชุมเชิงปฏิบัติการ “การป้องกันและระงับอัคคีภัย” กรมสนับสนุนบริการสุขภาพ	๑๓๓,๙๐๐
<b>รายละเอียด</b>	
- ค่าตอบแทนวิทยากรภาครัฐ (๔ คน x ๖๐๐ บาท x ๗ ชั่วโมง x ๒ วัน)	๓๓,๖๐๐ ✓
- ค่าอาหารกลางวัน (๑๕๐ บาท x ๒๐๐ คน x ๒ วัน)	๖๐,๐๐๐ ✓
- ค่าอาหารว่าง (๓๕ บาท x ๒ มื้อ x ๒๐๐ คน x ๒ วัน)	๒๘,๐๐๐ ✓
- ค่าตกแต่งสถานที่จัดอบรม	๑๒,๓๐๐ ✓
<b>รวมเป็นเงินทั้งสิ้น</b>	<b>๑๓๓,๙๐๐ ✓</b>

หมายเหตุ : ค่าใช้จ่ายทุกรายการสามารถถัวเฉลี่ยจ่ายกันได้

ทำโดยบุคลากรที่มีความเชี่ยวชาญ

*Q. Suda*

(นางวนิดา ธนุสา)

**ผู้เกี่ยวข้องกับโครงการ**

๑. ผู้บริหารและบุคลากรกรมสนับสนุนบริการสุขภาพในส่วนกลาง นักวิชาการเงินและบัญชีชำนาญการ
๒. ศูนย์สนับสนุนบริการสุขภาพที่ ๔ จังหวัดนนทบุรี
๓. เจ้าหน้าที่รักษาความปลอดภัยของกรมสนับสนุนบริการสุขภาพ
๔. เจ้าหน้าที่รักษาความสะอาดของกรมสนับสนุนบริการสุขภาพ

/ความเสี่ยง...

- ๔ -

ความเสี่ยงที่สำคัญและแนวทางลดความเสี่ยง

ความเสี่ยงที่สำคัญ

๑. กลุ่มเป้าหมายไม่ให้ความสนใจต่อกิจกรรมประชุมเชิงปฏิบัติการเพื่อเตรียมความพร้อม  
รองรับสถานการณ์ฉุกเฉิน กรมสนับสนุนบริการสุขภาพ

๒. บุคลากรที่เกี่ยวข้องติดภารกิจ ไม่สามารถเข้าร่วมกิจกรรมได้

แนวทางลดความเสี่ยง

๑. จัดทำสื่อ ประชาสัมพันธ์รณรงค์สร้างการรับรู้และประโยชน์ของกิจกรรม ฯ อย่างทั่วถึง

๒. ขอความร่วมมือหน่วยงานที่เกี่ยวข้องส่งบุคลากรเข้าร่วมกิจกรรม ฯ ตามที่กำหนด

ผู้เขียนโครงการ จำอากาศเอก



(จรัฏฐ์ เชื้อชาติ)

ตำแหน่ง นักจัดการงานทั่วไปชำนาญการ

ผู้เสนอโครงการ



(นางสาวพรนิภา นุดรวงษ์)

ตำแหน่ง นักจัดการงานทั่วไปชำนาญการพิเศษ

ผู้เห็นชอบโครงการ



(นายสาโรจน์ ยอดประดิษฐ์)

ตำแหน่ง เลขาธิการกรม

ผู้อนุมัติโครงการ



(นายสามารถ ธีระศักดิ์)

รองอธิบดีกรมสนับสนุนบริการสุขภาพ  
ปฏิบัติราชการแทนอธิบดีกรมสนับสนุนบริการสุขภาพ

15 ส.ค. 2567



## ภาคผนวก ๒

การจัดสรรงบประมาณรายจ่าย  
ประจำปีงบประมาณ พ.ศ. ๒๕๖๖  
ไปพลางก่อน



## บันทึกข้อความ

ส่วนราชการ สำนักงานเลขาธิการกรม กรมสนับสนุนบริการสุขภาพ โทร ๐ ๒๑๙๓ ๗๐๐๐ ต่อ ๑๘๗๓๘

ที่ สธ ๐๗๐๑.๖.๒/๕๕๗๒

วันที่ ๑๑ ตุลาคม ๒๕๖๖

เรื่อง แจ้งการจัดสรรเงินงบประมาณรายจ่ายประจำปีงบประมาณ พ.ศ. ๒๕๖๖ ไปพลางก่อน

เรียน เลขาธิการกรม/ผู้อำนวยการสำนัก/ผู้อำนวยการกอง/ผู้อำนวยการกลุ่ม/หัวหน้ากลุ่ม  
ผู้อำนวยการศูนย์สนับสนุนบริการสุขภาพ ๔ ภาค

ตามหนังสือกลุ่มแผนงาน สำนักงานเลขาธิการกรม ที่ สธ ๐๗๐๑.๗.๓/๒๐๐๒ ลงวันที่ ๙ ตุลาคม ๒๕๖๖ อธิบดีกรมสนับสนุนบริการสุขภาพ อนุมัติจัดสรรเงินงบประมาณรายจ่ายประจำปีงบประมาณ พ.ศ. ๒๕๖๖ ไปพลางก่อน งวดที่ ๑ จำนวนเงิน ๑๐๒,๕๙๙,๘๒๓.- บาท (หนึ่งร้อยสองล้านห้าแสนเก้าหมื่นเก้าพันแปดร้อยยี่สิบสามบาทถ้วน) ให้กับหน่วยงานในสังกัดกรมสนับสนุนบริการสุขภาพ ตามรายละเอียดแนบท้าย นั้น

ในการนี้ สำนักงานเลขาธิการกรมได้ดำเนินการโอนเงินงบประมาณฯ ดังกล่าวไปตั้งจ่ายที่หน่วยงานของท่านเรียบร้อยแล้ว ตามเอกสารการโอนในระบบ New GFMS Thai ที่แนบมาพร้อมนี้

จึงเรียนมาเพื่อโปรดพิจารณาแจ้งผู้เกี่ยวข้องดำเนินการเบิกจ่ายเงินให้ถูกต้องตรงตามผลผลิตกิจกรรม แห่ส่งของเงิน ต่อไปด้วย จะเป็นพระคุณ

(นายสาโรจน์ ยอดประดิษฐ์)  
เลขาธิการกรม

สำเนาแจ้ง กลุ่มแผนงาน



1426

สายด่วน  
กรม สบส.





เลขานุการกรม  
เลขที่รับที่ 5921  
วันที่รับ 10 ต.ค. 2566  
เวลารับ

**บันทึกข้อความ**

ห้องอธิบดี 3155  
เลขที่รับ 4592  
วันที่รับ 9 ต.ค. 2566  
วันที่ออก เวลา

ห้องรองอธิบดี (นพ.สมภพ)  
เลขที่รับ 4592  
วันที่รับ 9 ต.ค. 2566  
วันที่ออก 04.29

ส่วนราชการ กลุ่มแผนงาน สำนักงานเลขานุการกรม โทร. ๐ ๒๑๙๓ ๗๐๓๗ (๑๘๘๑๒)  
ที่ สธ ๐๗๐๑.๗.๓/๒๐๒๕ วันที่ ๙ ตุลาคม ๒๕๖๖

สำนักงานเลขานุการกรม  
เลขที่รับที่ 9409  
วันที่รับ 10 ต.ค. 2566  
เวลารับ 9.38

เรื่อง ขออนุมัติจัดสรรงบประมาณรายจ่าย ประจำปีงบประมาณ พ.ศ. ๒๕๖๖ ไปพลางก่อน

เรียน อธิบดีกรมสนับสนุนบริการสุขภาพ  
ความเป็นมา

เลขที่รับ 11539  
วันที่รับ ๑๑ ต.ค. ๒๕๖๖  
เวลารับ 9.04

ตามหนังสือสำนักงานงบประมาณ ที่ นร ๐๗๑๒/๑๗๒๕๔ ลงวันที่ ๒๖ กันยายน ๒๕๖๕ สำนักงานงบประมาณได้เห็นชอบแผนการปฏิบัติงานและแผนการใช้จ่ายงบประมาณ ประจำปีงบประมาณ พ.ศ. ๒๕๖๖ ไปพลางก่อน และได้อนุมัติเงินจัดสรร ประจำปีงบประมาณ พ.ศ. ๒๕๖๖ ไปพลางก่อน วงที่ ๑ (ตุลาคม ๒๕๖๖ - พฤษภาคม ๒๕๖๗) เป็นเงินจำนวน ๘,๗๑๐,๒๖๔,๓๐๐ บาท จำแนกเป็น

- |                                |                   |
|--------------------------------|-------------------|
| ๑. งบบุคลากรภาครัฐ             | ๒๖๘,๒๔๐,๔๐๐ บาท   |
| ๑.๑ งบบุคลากร                  | ๒๖๓,๙๒๗,๒๐๐ บาท   |
| ๑.๒ งบดำเนินงาน                | ๕,๓๑๓,๒๐๐ บาท     |
| ๒. งบลงทุน                     | ๑๙,๕๐๗,๘๐๐ บาท    |
| ๓. งบดำเนินงาน                 | ๑๐๓,๖๘๔,๑๐๐ บาท   |
| ๓.๑ แผนงานพื้นฐาน              | ๔๐,๙๙๘,๘๐๐ บาท    |
| ๓.๒ แผนงานยุทธศาสตร์           | ๖๒,๖๘๕,๓๐๐ บาท    |
| ๔. งบอุดหนุน (ค่าป่วยการ อสม.) | ๘,๓๑๗,๘๓๒,๐๐๐ บาท |

ข้อพิจารณา

ในการนี้ กลุ่มแผนงาน ได้จัดทำรายละเอียดการจัดสรรงบประมาณรายจ่าย ประจำปีงบประมาณ พ.ศ. ๒๕๖๗ ภายใต้แผนงบประมาณรายจ่ายประจำปีงบประมาณ พ.ศ. ๒๕๖๖ ไปพลางก่อน (เดือนตุลาคม ๒๕๖๖ - พฤษภาคม ๒๕๖๗) ของกรมสนับสนุนบริการสุขภาพ เสร็จเรียบร้อยแล้ว เป็นเงินทั้งสิ้นจำนวน ๑๐๒,๕๙๙,๘๒๓ บาท (หนึ่งร้อยสองล้านห้าแสนเก้าหมื่นเก้าพันแปดร้อยยี่สิบสามบาทถ้วน) ประกอบด้วย

๑. ค่าใช้จ่ายบุคลากรภาครัฐ (งบดำเนินงาน) จำนวน ๕,๒๓๑,๔๙๐ บาท (ห้าล้านสองแสนสามหมื่นหนึ่งพันสี่ร้อยเก้าสิบบาทถ้วน)
๒. ค่าใช้จ่ายประจำ(Fixed cost) จำนวน ๖๑,๘๑๐,๘๓๓ บาท (หกสิบล้านแปดแสนหนึ่งหมื่นแปดร้อยสามสิบสามบาทถ้วน)
๓. งบดำเนินงานตามภารกิจ จำนวน ๓๕,๕๕๗,๕๐๐ บาท (สามสิบล้านห้าหมื่นห้าพันห้าร้อยบาทถ้วน)

และเพื่อให้การบริหารจัดการงบประมาณ เป็นไปอย่างมีประสิทธิภาพ สอดคล้องกับงบประมาณที่ได้รับจัดสรรจากสำนักงานงบประมาณ จึงเห็นควรอนุมัติจัดสรรงบประมาณรายจ่าย ประจำปีงบประมาณ พ.ศ. ๒๕๖๖ ไปพลางก่อน ให้แก่หน่วยงานในสังกัดกรมสนับสนุนบริการสุขภาพ รายละเอียดตามเอกสารที่แนบมาพร้อมนี้

/ข้อเสนอ...

ข้อเสนอ

จึงเรียนมาเพื่อโปรดพิจารณา หากเห็นชอบขอได้โปรด

๑. อนุมัติจัดสรรงบประมาณรายจ่าย ประจำปีงบประมาณ พ.ศ. ๒๕๖๖ ไปพลางก่อน เป็นเงินจำนวน ๑๐๒,๕๙๙,๘๒๓ บาท (หนึ่งร้อยสองล้านห้าแสนเก้าหมื่นเก้าพันแปดร้อยยี่สิบสามบาทถ้วน) ให้แก่หน่วยงานในสังกัดกรมสนับสนุนบริการสุขภาพ รายละเอียดตามเอกสารที่แนบมาพร้อมนี้
๒. มอบสำนักงานเลขานุการกรม ดำเนินการในส่วนที่เกี่ยวข้องต่อไปด้วย จะเป็นพระคุณ

  
(นางณัฐยา ประเสริฐศักดิ์)  
ผู้อำนวยการกลุ่มแผนงาน



(นายสามารถ ธีระศักดิ์)  
รองอธิบดีกรมสนับสนุนบริการสุขภาพ  
- 9 ต.ค. 2566

อนุมัติ  
มอบ... ส.จ. ส.ค. ส.ค. ส.ค.  
โปรดดำเนินการ

  
(นายสุระ วิเศษศักดิ์)  
อธิบดีกรมสนับสนุนบริการสุขภาพ  
- ๙ ต.ค. ๒๕๖๖

- มอบ  กลุ่มบริหารงานทั่วไป  
 กลุ่มคลัง  
 กลุ่มพัสดุ  
 กลุ่มวิเทศสัมพันธ์

  
(นายสาโรจน์ ยอดประดิษฐ์)  
เลขานุการกรม  
10 ต.ค. 2566

เรียน หัวหน้างานงบประมาณ  
เพื่อโปรดพิจารณาดำเนินการ  
สุภาพ มีสุข  
(นางสาวสุนทรี มีสุข)  
หัวหน้ากลุ่มคลัง  
๑๑ ต.ค. ๒๕๖๖



กรอบการจัดสรรงบประมาณ รายการค่าใช้จ่ายประจำปีงบประมาณ พ.ศ. 2567 (รายจ่ายขั้นต่ำจำเป็น แยกตามประเภทรายการ)

จัดสรรงบประมาณตามแผนพลาถก่อน ปี 2566

ลำดับ	หน่วยงาน	วงเงิน งบประมาณ จัดสรร 2567	งบบุริหารจัดการ			งบค่าสาธารณูปโภค			งบค่าจ้างเหมาบุคลากร			
			กรอบจัดสรร	จัดสรร 8 เดือน (ตค.66-พค.67)		กรอบจัดสรร	จัดสรร 8 เดือน (ตค.66-พค.67)		อัตรา	กรอบจัดสรร	จัดสรร 8 เดือน (ตค.66-พค.67)	
				งปม.	รหัส		งปม.	รหัส			งปม.	รหัส
1	สำนักงานเลขาธิการกรม	17,018,620	400,000	266,640	P21	10,507,200	5,253,600	P21	40	6,111,420	1,130,000	P51
											2,944,280	P6
2	กลุ่มเทคโนโลยีสารสนเทศ	380,000	200,000	133,320	P21		-		1	180,000	120,000	P22
3	กลุ่มบริหารทรัพยากรบุคคล	860,000	200,000	133,320	P21		-		2	660,000	440,000	P22
4	กลุ่มแผนงาน	1,280,000	200,000	133,320	P21		-		6	1,080,000	581,400	P4
											138,600	P51
5	กองสถานพยาบาลและการประกอบโรคศิลปะ	2,638,840	400,000	266,640	P21		-		13	2,238,840	1,492,560	P6
6	กองแบบแผน	3,015,940	400,000	266,640	P21		-		15	2,615,940	1,743,960	P6
7	กองวิศวกรรมการแพทย์	859,420	400,000	266,640	P21		-		3	459,420	306,280	P6
8	กองสนับสนุนสุขภาพภาคประชาชน	1,480,000	400,000	266,640	P51		-		6	1,080,000	720,000	P51
9	สำนักส่งเสริมอุตสาหกรรมการแพทย์ครบวงจร	1,762,400	200,000	133,320	P21	14,400	9,600	P21	7	1,548,000	1,032,000	P6
10	กลุ่มตรวจสอบภายใน	719,420	200,000	133,320	P21		-		3	519,420	346,280	P22
11	กลุ่มพัฒนาระบบบริหาร	560,000	200,000	133,320	P21		-		2	360,000	240,000	P22
12	กองกฎหมาย	1,858,840	400,000	266,640	P21		-		9	1,458,840	972,560	P6
13	กลุ่มงานจริยธรรม	280,000	100,000	66,660	P21		-		1	180,000	120,000	P22
14	กองสถานประกอบการเพื่อสุขภาพ	2,560,000	400,000	266,640	P21		-		12	2,160,000	1,440,000	P6
15	ศูนย์บริการแบบเบ็ดเสร็จ	1,460,000	200,000	133,320	P21		-		7	1,260,000	771,640	P22
											68,360	P6
16	สำนักสื่อสารและประชาสัมพันธ์ (กอง ส.)	2,200,000	400,000	266,640	P51		-		10	1,800,000	1,200,000	P51
17	ศูนย์สนับสนุนบริการสุขภาพ ที่ 1	2,583,420	1,000,000	400,260	P21	320,000	211,200	P21	8	1,263,420	842,280	P51
				266,340	P51							
18	ศูนย์สนับสนุนบริการสุขภาพ ที่ 2	2,064,000	1,000,000	532,280	P3	320,000	211,200	P21	5	744,000	496,000	P51
				134,320	P51							
19	ศูนย์สนับสนุนบริการสุขภาพ ที่ 3	2,043,420	1,000,000	666,600	P51	320,000	211,200	P21	5	723,420	482,280	P51
20	ศูนย์สนับสนุนบริการสุขภาพ ที่ 4	1,450,000	1,000,000	666,600	P51	6,000	3,960	P21	3	444,000	296,000	P51
21	ศูนย์สนับสนุนบริการสุขภาพ ที่ 5	2,343,420	1,000,000	666,600	P51	320,000	211,200	P21	7	1,023,420	682,280	P51
22	ศูนย์สนับสนุนบริการสุขภาพ ที่ 6	1,968,000	1,000,000	666,600	P51	320,000	211,200	P21	5	648,000	432,000	P51



ลำดับ	หน่วยงาน	วงเงิน งบประมาณ จัดสรร 2567	งบบริหารจัดการ				งบค่าสาธารณูปโภค			งบค่าจ้างเหมาบุคลากร			
			กรอบจัดสรร	จัดสรร 8 เดือน (คค.66-พค.67)		กรอบจัดสรร	จัดสรร 8 เดือน (คค.66-พค.67)		อัตรา	กรอบจัดสรร	จัดสรร 8 เดือน (คค.66-พค.67)		
				งปม.	รหัส		งปม.	รหัส			งปม.	รหัส	
23	ศูนย์สนับสนุนบริการสุขภาพ ที่ 7	2,184,000	1,000,000	666,600	P51	320,000	211,200	P21	6	864,000	576,000	P51	
24	ศูนย์สนับสนุนบริการสุขภาพ ที่ 8	2,628,000	1,000,000	666,600	P51	320,000	211,200	P21	9	1,308,000	872,000	P51	
25	ศูนย์สนับสนุนบริการสุขภาพ ที่ 9	2,388,000	1,000,000	666,600	P3	320,000	211,200	P21	8	1,068,000	712,000	P51	
26	ศูนย์สนับสนุนบริการสุขภาพ ที่ 10	2,328,000	1,000,000	666,600	P3	320,000	211,200	P21	7	1,008,000	672,000	P51	
27	ศูนย์สนับสนุนบริการสุขภาพ ที่ 11	2,028,000	1,000,000	666,600	P3	320,000	211,200	P21	5	708,000	472,000	P51	
28	ศูนย์สนับสนุนบริการสุขภาพ ที่ 12	2,307,420	1,000,000	666,600	P3	320,000	211,200	P21	7	987,420	658,280	P51	
29	ศูนย์พัฒนาการสาธารณสุขมูลฐาน ภาคเหนือ	1,817,420	400,000	266,640	P51	250,000	165,000	P21	9	1,167,420	778,280	P51	
30	ศูนย์พัฒนาการสาธารณสุขมูลฐาน ภาคตะวันออกเฉียงเหนือ	1,550,000	400,000	266,640	P51	250,000	165,000	P21	6	900,000	600,000	P51	
31	ศูนย์พัฒนาการสาธารณสุขมูลฐาน ภาคกลาง	1,898,000	400,000	266,640	P51	550,000	363,000	P21	7	948,000	632,000	P51	
32	ศูนย์พัฒนาการสาธารณสุขมูลฐาน ภาคใต้	1,562,000	400,000	266,640	P51	250,000	165,000	P21	7	912,000	608,000	P51	
33	ศูนย์พัฒนาการสาธารณสุขมูลฐาน ชายแดนภาคใต้	1,750,000	1,500,000	999,900	P51	250,000	165,000	P21		-	-		
<b>รวม</b>		<b>73,826,580</b>	<b>19,800,000</b>	<b>13,198,680</b>		<b>15,597,600</b>	<b>8,613,360</b>		<b>241</b>	<b>38,428,980</b>	<b>25,619,320</b>		
			รหัส งปม. งวด 1		รหัส งปม. งวด 1			รหัส งปม. งวด 1					
			3,000,000	P21	8,613,360			P21	2,037,920		P22		
			3,198,680	P3					581,400		P4		
			7,000,000	P51					13,000,000		P51		
									10,000,000		P6		

กรอบการจัดสรรงบประมาณ รายการค่าใช้จ่ายประจำปีงบประมาณ พ.ศ. 2567 งบบุคลากรภาครัฐ (งบดำเนินงาน)

จัดสรรงบประมาณตามแผนพลาถก่อน ปี 2566

ลำดับ	หน่วยงาน	รายการ											
		ประกันสังคม		เงินสมทบกองทุนเงินทดแทน		เงินเดือนขั้น ขรก./สง.ป.		เงินพิเศษที่ไม่ทั่วเวย		ค่าตอบแทนกำลังคนด้านสาธารณสุข		ค่าตอบแทนผู้ปฏิบัติงาน 3 จังหวัดชายแดนภาคใต้	
		กรอบวงเงิน	จัดสรร (ตค66-พค67)	กรอบวงเงิน	จัดสรร (ตค66-พค67)	กรอบวงเงิน	จัดสรร (ตค66-มิค67)	กรอบวงเงิน	จัดสรร (ตค66-พค67)	กรอบวงเงิน	จัดสรร (ตค66-พค67)	กรอบวงเงิน	จัดสรร (ตค66-พค67)
1	สำนักงานเลขาธิการกรม	125,280	83,520	46,366	32,512	1,518,200	759,100						
2	กลุ่มเทคโนโลยีสารสนเทศ	18,000	12,000										
3	กลุ่มบริหารทรัพยากรบุคคล	45,000	30,000										
4	กลุ่มแผนงาน	45,000	30,000										
5	กองสถานพยาบาลและการประกอบโรคศิลปะ	45,000	30,000					300,000	200,000	234,000	156,000		
6	กองแบบแผน	99,000	66,000									90,000	60,000
7	กองวิศวกรรมการแพทย์	81,000	54,000										
8	กองสนับสนุนสุขภาพภาคประชาชน	45,000	30,000										
9	กองสุขศึกษา	27,000	18,000										
10	สำนักส่งเสริมอุตสาหกรรมการแพทย์ครบวงจร	72,000	48,000										
11	กลุ่มตรวจสอบภายใน	18,000	12,000										
12	กลุ่มพัฒนาระบบบริหาร	45,000	30,000										
13	กองกฎหมาย	135,000	90,000										
14	กลุ่มงานจริยธรรม	36,000	24,000										
15	กองสถานประกอบการเพื่อสุขภาพ	36,000	24,000										
16	ศูนย์บริการแบบเบ็ดเสร็จ	9,000	6,000										
17	สำนักสื่อสารและประชาสัมพันธ์	18,000	12,000	960	0								
18	ศูนย์สนับสนุนบริการสุขภาพ ที่ 1	27,000	18,000	1,440	960								
19	ศูนย์สนับสนุนบริการสุขภาพ ที่ 2	27,000	18,000	1,427	951								
20	ศูนย์สนับสนุนบริการสุขภาพ ที่ 3	54,000	36,000	2,849	1,899								
21	ศูนย์สนับสนุนบริการสุขภาพ ที่ 4	27,000	18,000	1,440	0								
22	ศูนย์สนับสนุนบริการสุขภาพ ที่ 5	36,000	24,000	1,920	1,280								
23	ศูนย์สนับสนุนบริการสุขภาพ ที่ 6	45,000	30,000	2,400	1,600								
24	ศูนย์สนับสนุนบริการสุขภาพ ที่ 7	45,000	30,000	2,400	1,600								
25	ศูนย์สนับสนุนบริการสุขภาพ ที่ 8	36,000	24,000	1,920	1,280								
26	ศูนย์สนับสนุนบริการสุขภาพ ที่ 9	27,000	18,000	1,392	928								
27	ศูนย์สนับสนุนบริการสุขภาพ ที่ 10	45,000	30,000	2,387	1,591								
28	ศูนย์สนับสนุนบริการสุขภาพ ที่ 11	36,000	24,000	1,859	1,239								
29	ศูนย์สนับสนุนบริการสุขภาพ ที่ 12	36,000	24,000	1,920	1,280								
30	ศูนย์พัฒนาการสาธารณสุขมูลฐาน ภาคใต้	9,000	6,000	480	320								
31	ศูนย์พัฒนาการสาธารณสุขมูลฐาน ภาคเหนือ	0	0	0	0								
32	ศูนย์พัฒนาการสาธารณสุขมูลฐาน ภาคกลาง	0	0	0	0								
33	ศูนย์พัฒนาการสาธารณสุขมูลฐาน ชายแดนใต้	9,000	6,000	480	320							84,000	56,000
34	ศูนย์พัฒนาการสาธารณสุขมูลฐาน ภาคตะวันออกเฉียงเหนือ	9,000	6,000	480	320								
	<b>รวม</b>	<b>1,367,280</b>	<b>911,520</b>	<b>72,120</b>	<b>48,080</b>	<b>1,518,200</b>	<b>759,100</b>	<b>300,000</b>	<b>200,000</b>	<b>234,000</b>	<b>156,000</b>	<b>174,000</b>	<b>116,000</b>



วงเงินเงินงาน  
ตามหลัก (นลาวก่อน)

กรอบการจัดสรรงบประมาณ รายการค่าใช้จ่ายประจำปีงบประมาณ พ.ศ. 2567 (รายการดำเนินงานตามภารกิจ)

จัดสรรงบประมาณตามแผนพลาถก่อน ปี 2566

ลำดับ	หน่วยงาน	กรอบวงเงินจัดสรร ปี งบประมาณ 2566 (ฐาน)	จัดสรร 8 เดือน (ตค.66-พค.67)	
			งบประมาณ	รหัส
1	สำนักงานเลขาธิการกรม	502,100	334,700	P21
2	กลุ่มเทคโนโลยีสารสนเทศ	200,000	133,300	P22
3	กลุ่มบริหารทรัพยากรบุคคล	1,609,200	1,072,700	P21
4	กลุ่มแผนงาน	6,895,000	4,596,200	P4
5	กองสถานพยาบาลและการประกอบโรคศิลปะ	5,950,000	2,966,200	P6
6	กองแบบแผน	2,678,880	985,700	P6
7	กองวิศวกรรมการแพทย์	3,566,840	2,377,700	P6
8	กองสนับสนุนสุขภาพภาคประชาชน	9,429,400	2,162,930	P3
			3,081,670	P51
			1,041,000	P52
9	สำนักส่งเสริมอุตสาหกรรมการแพทย์ครบวงจร	1,275,000	849,900	P6
10	กลุ่มตรวจสอบภายใน	298,500	199,000	P21
11	กลุ่มพัฒนาระบบบริหาร	172,000	217,900	P21
12	กองกฎหมาย	2,517,800	1,678,300	P23
13	กลุ่มงานจริยธรรม	379,800	150,000	P21
14	กองสถานประกอบการเพื่อสุขภาพ	3,733,150	1,488,500	P6
15	ศูนย์บริการแบบเบ็ดเสร็จ	350,000	233,300	P21
16	กองสุขศึกษา	950,820	633,900	P3
17	สำนักสื่อสารและประชาสัมพันธ์	1,320,630	880,300	P21
18	ศูนย์สนับสนุนบริการสุขภาพ ที่ 1	1,214,380	1,009,500	P51
19	ศูนย์สนับสนุนบริการสุขภาพ ที่ 2	722,880	681,900	P51
20	ศูนย์สนับสนุนบริการสุขภาพ ที่ 3	619,542	613,000	P51
21	ศูนย์สนับสนุนบริการสุขภาพ ที่ 4	695,952	663,900	P51
22	ศูนย์สนับสนุนบริการสุขภาพ ที่ 5	940,726	827,100	P51
23	ศูนย์สนับสนุนบริการสุขภาพ ที่ 6	685,094	656,700	P51
24	ศูนย์สนับสนุนบริการสุขภาพ ที่ 7	652,242	634,800	P51
25	ศูนย์สนับสนุนบริการสุขภาพ ที่ 8	846,876	764,500	P51
26	ศูนย์สนับสนุนบริการสุขภาพ ที่ 9	616,848	611,200	P51
27	ศูนย์สนับสนุนบริการสุขภาพ ที่ 10	699,870	666,500	P51
28	ศูนย์สนับสนุนบริการสุขภาพ ที่ 11	874,792	783,100	P51
29	ศูนย์สนับสนุนบริการสุขภาพ ที่ 12	1,177,698	985,000	P51
30	ศูนย์พัฒนาการสาธารณสุขมูลฐาน ภาคเหนือ	398,000	365,300	P51
31	ศูนย์พัฒนาการสาธารณสุขมูลฐาน ภาคตะวันออกเฉียงเหนือ	430,000	386,600	P51
32	ศูนย์พัฒนาการสาธารณสุขมูลฐาน ภาคกลาง	494,000	429,300	P51
33	ศูนย์พัฒนาการสาธารณสุขมูลฐาน ภาคใต้	334,000	322,600	P51
34	ศูนย์พัฒนาการสาธารณสุขมูลฐาน ชายแดนภาคใต้	110,000	73,300	P51
รวม		53,342,020	35,557,500	
			รหัส งบประมาณ. งต 1	
			3,087,900	P21
			133,300	P22
			1,678,300	P23
			2,796,830	P3
			4,596,200	P4
			13,555,970	P51
			1,041,000	P52



กรอบการจัดสรรงบประมาณ รายการค่าใช้จ่ายประจำปีงบประมาณ พ.ศ. 2567 (รายการค่าใช้จ่ายดูแลระบบบริหารจัดการกรม)

จัดสรรงบประมาณตามแผนพลาถก่อน ปี 2566

ลำดับ	หน่วยงาน	วงเงิน งบประมาณ จัดสรร 2567	ค่าใช้จ่ายบริการ			ค่ารถประจำตำแหน่ง		
			กรอบจัดสรร	งปม.	รหัส	กรอบจัดสรร	งปม.	รหัส
1	กลุ่มเทคโนโลยีสารสนเทศ (ดูแลระบบ IT กรม)	10,635,200	10,635,200	6,238,705	P22			
2	สำนักงานเลขาธิการกรม 2.1 ค่าจ้างทำความสะอาด	3,600,000	3,600,000	915,478	P21			
				2,000,000	P22			
				684,522	P3			
	2.2 ค่าจ้างรักษาความปลอดภัย	1,576,800	1,576,800	1,576,800	P3			
	2.3 ค่ารถประจำตำแหน่ง	1,296,000	-	-		1,296,000	864,000	P21
	2.4 คชจ.ดูแลบริหารจัดการกรม	3,600,000	3,600,000	1,600,000	P21			
	2.5 ค่าจ้างถ่ายเอกสาร	499,968	499,968	499,968	P3			
	<b>รวม</b>	<b>20,708,000</b>	<b>19,911,968</b>	<b>13,515,473</b>		<b>1,296,000</b>	<b>864,000</b>	
				รหัส งปม. งวด 1		รหัส งปม. งวด 1		
				2,515,478	P21		864,000	P21
				8,238,705	P22			
				2,761,290	P3			

หมายเหตุ : รวมงบรายจ่ายขั้นต่ำจำเป็น จัดสรรพลาถก่อน เป็นเงินจำนวน 61,810,833 บาท

รหัสงบประมาณและรหัสกิจกรรมหลัก ปี 2566 พลังก่อน

ผ/ค	รหัสงบประมาณ	ชื่อผลผลิต/โครงการ	รหัสกิจกรรมหลัก	
<b>แผนงาน : บุคลากรภาครัฐ</b>				
ผ 1	21007140003702000000	รายการค่าใช้จ่ายบุคลากรภาครัฐ (งบดำเนินงาน)	ก1	210076686469000000 ค่าใช้จ่ายบุคลากรในการคุ้มครองผู้บริโภค
<b>แผนงาน : พื้นฐานด้านการพัฒนาและเสริมสร้างศักยภาพทรัพยากรมนุษย์</b>				
ผ 2	21007350001702000000	การคุ้มครองผู้บริโภคด้านผลิตภัณฑ์สุขภาพและบริการสุขภาพ	ก1	210076600022000000 บริหารจัดการองค์กร (งบดำเนินงาน)
			ก2	210076671279000000 สนับสนุนการดำเนินงานด้านเทคโนโลยีสารสนเทศและการสื่อสาร (งบดำเนินงาน)
			ก3	210076602350000000 ส่งเสริม พัฒนา และกำกับดูแลการคุ้มครองผู้บริโภคด้านระบบบริการสุขภาพ (งบดำเนินงาน,งบลงทุน)
ผ2	21007350001705000001	การคุ้มครองผู้บริโภคด้านผลิตภัณฑ์สุขภาพและบริการสุขภาพ	ก3	210076600235000000 ส่งเสริม พัฒนา และกำกับดูแลการคุ้มครองผู้บริโภคด้านระบบบริการสุขภาพ (คชจ.ในการเดินทางไปต่างประเทศ)
ผ 3	21007350002702000000	ภาคีเครือข่ายได้รับการส่งเสริม พัฒนา ให้มีศักยภาพในการดำเนินการจัดการสุขภาพและพฤติกรรมสุขภาพที่เหมาะสมในชุมชน	ก1	210076686559000000 ส่งเสริม พัฒนา สนับสนุน อาสาสมัครสาธารณสุขประจำหมู่บ้าน (อสม.) ภาคีเครือข่ายในการจัดการสุขภาพชุมชน และพัฒนาควมรอบรู้ด้านสุขภาพแก่ประชาชนกลุ่มเป้าหมาย (งบดำเนินงาน, งบอุดหนุนทั่วไป)
	21007350002704100001	เงินอุดหนุนโครงการสนับสนุนองค์การเอกชนสาธารณสุขประโยชน์ในการพัฒนาสาธารณสุข (งบอุดหนุนทั่วไป)		
<b>แผนงาน : ยุทธศาสตร์สร้างเสริมให้คนมีสุขภาพที่ดี</b>				
ผ 4	21007320006702000000	โครงการพระราชดำริและเฉลิมพระเกียรติ	ก1	210076600016000000 ส่งเสริมและพัฒนาโครงการอันเนื่องมาจากพระราชดำริ (งบดำเนินงาน)
ผ 5	21007320007702000000	โครงการพัฒนาและสร้างเสริมศักยภาพคนทุกกลุ่มวัย	ก1	210076600011000000 พัฒนาประชาชนให้มีศักยภาพในการจัดการสุขภาพตนเองที่ถูกต้องเหมาะสม (งบดำเนินงาน,งบอุดหนุน)
			ก2	210076600025000000 ส่งเสริมและพัฒนาต้นแบบจัดการคุณภาพสู่การพัฒนากฎหมายชีวิตอย่างยั่งยืน (งบดำเนินงาน)
ผ 6	21007320008702000000	โครงการยกระดับมาตรฐานบริการสุขภาพรองรับการแข่งขันอุตสาหกรรม การแพทย์ครบวงจร	ก1	210076600021000000 พัฒนาและยกระดับมาตรฐานสถานพยาบาล และสถานประกอบการเพื่อสุขภาพ เข้าสู่มาตรฐานสากลรองรับการแข่งขันอุตสาหกรรมทางการแพทย์ครบวงจร (งบดำเนินงาน)
<b>แผนงาน : บูรณาการป้องกัน ปราบปราม และบำบัดรักษาผู้ป่วยยาเสพติด</b>				
ผ 7	21007060009705000001	โครงการพัฒนาระบบบริการบำบัดรักษาผู้ป่วยยาเสพติด	ก1	210076600019000000 คชจ.ในการเพิ่มประสิทธิภาพการดูแลผู้ใช้สุภาพและผู้ติดยาเสพติดหลังการบำบัดรักษาเพื่อคืนคนดีสู่สังคม (งบรายจ่ายอื่น)
<b>แผนงาน : บูรณาการสร้างรายได้จากการท่องเที่ยว</b>				
ผ 8	21007170014702000000	โครงการส่งเสริมรูปแบบการท่องเที่ยวศักยภาพสูงที่หลากหลายและโดดเด่น	ก1	210076600023000000 ส่งเสริม พัฒนา เมืองสุขภาพและการท่องเที่ยวเชิงสุขภาพ (งบดำเนินงาน)
<b>แผนงาน : บูรณาการต่อต้านการทุจริตและประพฤติมิชอบ</b>				
ผ 9	21007560004702000000	โครงการยกระดับพัฒนาการประเมินคุณธรรมและความโปร่งใสในการดำเนินงานของหน่วยงานภาครัฐ	ก1	210076600027000000 ปลุกฝังวิถีคิด ปลุกจิตสำนึก ให้มีวัฒนธรรมและพฤติกรรมซื่อสัตย์สุจริต (งบดำเนินงาน)

กลุ่มคลัง สำนักงานเลขาธิการกรม



รายละเอียดการจัดสรรเงินงบประมาณ ประจำปีงบประมาณ พ.ศ. 2566 ไปพลางก่อน งวดที่ 1 (สธ 0701.7.3/2002 ลว. 9 ต.ค.2566)

ผ/ก	แหล่งของเงิน	รหัสงบประมาณ	กิจกรรมหลัก	ศูนย์ต้นทุน	จำนวนเงิน	หน่วยงาน	รายการ
<b>โอนจัดสรรในระบบ New GFMS Thai เมื่อวันที่ 10 - 11 ตุลาคม 2566</b>							
P11	67112xx	21007140003702000000	21007668646900000	2100700001	30,000.00	กลุ่มพัฒนาระบบบริหาร	เงินสมทบกองทุนประกันสังคม
P21	67112xx	21007350001702000000	21007660002200000	2100700001	133,320.00	กลุ่มพัฒนาระบบบริหาร	งบบุคลากร
P21	67112xx	21007350001702000000	21007660002200000	2100700001	217,900.00	กลุ่มพัฒนาระบบบริหาร	ค่าใช้จ่ายในการดำเนินงานตามภารกิจ
P22	67112xx	21007350001702000000	21007667127900000	2100700001	240,000.00	กลุ่มพัฒนาระบบบริหาร	งบค่าจ้างเหมาบริการ
					<b>621,220.00</b>		
P11	67112xx	21007140003702000000	21007668646900000	2100700002	177,800.00	กลุ่มตรวจสอบภายใน	ค่าเช่าบ้าน
P11	67112xx	21007140003702000000	21007668646900000	2100700002	12,000.00	กลุ่มตรวจสอบภายใน	เงินสมทบกองทุนประกันสังคม
P21	67112xx	21007350001702000000	21007660002200000	2100700002	133,320.00	กลุ่มตรวจสอบภายใน	งบบุคลากร
P21	67112xx	21007350001702000000	21007660002200000	2100700002	199,000.00	กลุ่มตรวจสอบภายใน	ค่าใช้จ่ายในการดำเนินงานตามภารกิจ
P22	67112xx	21007350001702000000	21007667127900000	2100700002	346,280.00	กลุ่มตรวจสอบภายใน	งบค่าจ้างเหมาบริการ
					<b>868,400.00</b>		
P11	67112xx	21007140003702000000	21007668646900000	2100700003	206,600.00	สำนักงานเลขาธิการกรม	ค่าเช่าบ้าน
P11	67112xx	21007140003702000000	21007668646900000	2100700003	83,520.00	สำนักงานเลขาธิการกรม	เงินสมทบกองทุนประกันสังคม
P11	67112xx	21007140003702000000	21007668646900000	2100700003	32,512.00	สำนักงานเลขาธิการกรม	กองทุนทดแทน
P11	67112xx	21007140003702000000	21007668646900000	2100700003	759,100.00	สำนักงานเลขาธิการกรม	ค่าตอบแทนพิเศษของข้าราชการและลูกจ้างที่ได้รับเงินเดือนเต็มขั้น
P21	67112xx	21007350001702000000	21007660002200000	2100700003	266,640.00	สำนักงานเลขาธิการกรม	งบบุคลากร
P21	67112xx	21007350001702000000	21007660002200000	2100700003	5,253,600.00	สำนักงานเลขาธิการกรม	งบค่าสาธารณูปโภค
P21	67112xx	21007350001702000000	21007660002200000	2100700003	334,700.00	สำนักงานเลขาธิการกรม	ค่าใช้จ่ายในการดำเนินงานตามภารกิจ
P21	67112xx	21007350001702000000	21007660002200000	2100700003	915,478.00	สำนักงานเลขาธิการกรม	ค่าจ้างทำความสะอาด
P21	67112xx	21007350001702000000	21007660002200000	2100700003	1,600,000.00	สำนักงานเลขาธิการกรม	คชจ.ดูแลบริหารจัดการกรม
P21	67112xx	21007350001702000000	21007660002200000	2100700003	864,000.00	สำนักงานเลขาธิการกรม	ค่ารถประจำตำแหน่ง
P22	67112xx	21007350001702000000	21007667127900000	2100700003	2,000,000.00	สำนักงานเลขาธิการกรม	ค่าจ้างทำความสะอาด
P31	67112xx	21007350002702000000	21007668655900000	2100700003	684,522.00	สำนักงานเลขาธิการกรม	ค่าจ้างทำความสะอาด
P31	67112xx	21007350002702000000	21007668655900000	2100700003	1,576,800.00	สำนักงานเลขาธิการกรม	ค่าจ้างรักษาความปลอดภัย
P31	67112xx	21007350002702000000	21007668655900000	2100700003	499,968.00	สำนักงานเลขาธิการกรม	ค่าจ้างถ่ายเอกสาร
P51	67112xx	21007320007702000000	21007660001100000	2100700003	1,130,000.00	สำนักงานเลขาธิการกรม	งบค่าจ้างเหมาบริการ
P61	67112xx	21007320008702000000	21007660002100000	2100700003	2,944,280.00	สำนักงานเลขาธิการกรม	งบค่าจ้างเหมาบริการ
					<b>19,151,720.00</b>		
P11	67112xx	21007140003702000000	21007668646900000	2100700005	126,000.00	กองสถานพยาบาลและการประกอบโรคศิลป์	ค่าเช่าบ้าน
P11	67112xx	21007140003702000000	21007668646900000	2100700005	30,000.00	กองสถานพยาบาลและการประกอบโรคศิลป์	เงินสมทบกองทุนประกันสังคม
P11	67112xx	21007140003702000000	21007668646900000	2100700005	200,000.00	กองสถานพยาบาลและการประกอบโรคศิลป์	ค่าตอบแทนเฉพาะงาน (ไม่ทำเวชปฏิบัติ คลินิก)
P11	67112xx	21007140003702000000	21007668646900000	2100700005	156,000.00	กองสถานพยาบาลและการประกอบโรคศิลป์	ค่าตอบแทนกำลังคนด้านสาธารณสุข



พ/ก	แหล่งของเงิน	รหัสงบประมาณ	กิจกรรมหลัก	ศูนย์ต้นทุน	จำนวนเงิน	หน่วยงาน	รายการ
P21	67112xx	21007350001702000000	210076600022000000	2100700005	266,640.00	กองสถานพยาบาลและการประกอบโรคศิลปะ	งบบริหารจัดการ
P61	67112xx	21007320008702000000	210076600021000000	2100700005	1,492,560.00	กองสถานพยาบาลและการประกอบโรคศิลปะ	งบค่าจ้างเหมาบริการ
P61	67112xx	21007320008702000000	210076600021000000	2100700005	2,966,200.00	กองสถานพยาบาลและการประกอบโรคศิลปะ	ค่าใช้จ่ายในการดำเนินงานตามภารกิจ
					5,237,400.00		
P11	67112xx	21007140003702000000	210076686469000000	2100700006	311,000.00	กองแบบแผน	ค่าเช่าบ้าน
P11	67112xx	21007140003702000000	210076686469000000	2100700006	66,000.00	กองแบบแผน	เงินสมทบกองทุนประกันสังคม
P11	67112xx	21007140003702000000	210076686469000000	2100700006	60,000.00	กองแบบแผน	ค่าตอบแทนผู้ปฏิบัติงานชายแดนภาคใต้
P21	67112xx	21007350001702000000	210076600022000000	2100700006	266,640.00	กองแบบแผน	งบบริหารจัดการ
P61	67112xx	21007320008702000000	210076600021000000	2100700006	1,743,960.00	กองแบบแผน	งบค่าจ้างเหมาบริการ
P61	67112xx	21007320008702000000	210076600021000000	2100700006	985,700.00	กองแบบแผน	ค่าใช้จ่ายในการดำเนินงานตามภารกิจ
					3,433,300.00		
P11	67112xx	21007140003702000000	210076686469000000	2100700007	206,290.00	กองวิศวกรรมการแพทย์	ค่าเช่าบ้าน
P11	67112xx	21007140003702000000	210076686469000000	2100700007	54,000.00	กองวิศวกรรมการแพทย์	เงินสมทบกองทุนประกันสังคม
P21	67112xx	21007350001702000000	210076600022000000	2100700007	266,640.00	กองวิศวกรรมการแพทย์	งบบริหารจัดการ
P61	67112xx	21007320008702000000	210076600021000000	2100700007	306,280.00	กองวิศวกรรมการแพทย์	งบค่าจ้างเหมาบริการ
P61	67112xx	21007320008702000000	210076600021000000	2100700007	2,377,700.00	กองวิศวกรรมการแพทย์	ค่าใช้จ่ายในการดำเนินงานตามภารกิจ
					3,210,910.00		
P11	67112xx	21007140003702000000	210076686469000000	2100700017	222,000.00	กองสนับสนุนสุขภาพภาคประชาชน	ค่าเช่าบ้าน
P11	67112xx	21007140003702000000	210076686469000000	2100700017	30,000.00	กองสนับสนุนสุขภาพภาคประชาชน	เงินสมทบกองทุนประกันสังคม
P31	67112xx	21007350002702000000	210076686559000000	2100700017	2,162,930.00	กองสนับสนุนสุขภาพภาคประชาชน	ค่าใช้จ่ายในการดำเนินงานตามภารกิจ
P51	67112xx	21007320007702000000	210076600011000000	2100700017	266,640.00	กองสนับสนุนสุขภาพภาคประชาชน	งบบริหารจัดการ
P51	67112xx	21007320007702000000	210076600011000000	2100700017	720,000.00	กองสนับสนุนสุขภาพภาคประชาชน	งบค่าจ้างเหมาบริการ
P51	67112xx	21007320007702000000	210076600011000000	2100700017	3,081,670.00	กองสนับสนุนสุขภาพภาคประชาชน	ค่าใช้จ่ายในการดำเนินงานตามภารกิจ
P52	67112xx	21007320007702000000	210076600025000000	2100700017	1,041,000.00	กองสนับสนุนสุขภาพภาคประชาชน	ค่าใช้จ่ายในการดำเนินงานตามภารกิจ
					7,524,240.00		
P11	67112xx	21007140003702000000	210076686469000000	2100700023	84,000.00	สำนักสื่อสารและประชาสัมพันธ์	ค่าเช่าบ้าน
P11	67112xx	21007140003702000000	210076686469000000	2100700023	30,000.00	สำนักสื่อสารและประชาสัมพันธ์	เงินสมทบกองทุนประกันสังคม
P21	67112xx	21007350001702000000	210076600022000000	2100700023	880,300.00	สำนักสื่อสารและประชาสัมพันธ์	ค่าใช้จ่ายในการดำเนินงานตามภารกิจ
P31	67112xx	21007350002702000000	210076686559000000	2100700023	633,900.00	สำนักสื่อสารและประชาสัมพันธ์	ค่าใช้จ่ายในการดำเนินงานตามภารกิจ
P51	67112xx	21007320007702000000	210076600011000000	2100700023	266,640.00	สำนักสื่อสารและประชาสัมพันธ์	งบบริหารจัดการ
P51	67112xx	21007320007702000000	210076600011000000	2100700023	1,200,000.00	สำนักสื่อสารและประชาสัมพันธ์	งบค่าจ้างเหมาบริการ
					3,094,840.00		
P11	67112xx	21007140003702000000	210076686469000000	2100700026	203,000.00	กองสถานประกอบการเพื่อสุขภาพ	ค่าเช่าบ้าน
P11	67112xx	21007140003702000000	210076686469000000	2100700026	24,000.00	กองสถานประกอบการเพื่อสุขภาพ	เงินสมทบกองทุนประกันสังคม
P21	67112xx	21007350001702000000	210076600022000000	2100700026	266,640.00	กองสถานประกอบการเพื่อสุขภาพ	งบบริหารจัดการ



พ/ก	แหล่งของเงิน	รหัสงบประมาณ	กิจกรรมหลัก	ศูนย์ต้นทุน	จำนวนเงิน	หน่วยงาน	รายการ
P61	67112xx	21007320008702000000	21007660002100000	2100700026	1,440,000.00	กองสถานประกอบการเพื่อสุขภาพ	งบค่าจ้างเหมาบริการ
P61	67112xx	21007320008702000000	21007660002100000	2100700026	1,488,500.00	กองสถานประกอบการเพื่อสุขภาพ	ค่าใช้จ่ายในการดำเนินงานตามภารกิจ
					3,422,140.00		
P11	67112xx	21007140003702000000	21007668646900000	2100700027	48,000.00	สำนักส่งเสริมอุตสาหกรรมและบริการการ	เงินสมทบกองทุนประกันสังคม
P21	67112xx	21007350001702000000	21007660002200000	2100700027	133,320.00	สำนักส่งเสริมอุตสาหกรรมและบริการการ	งบบุคลากร
P21	67112xx	21007350001702000000	21007660002200000	2100700027	9,600.00	สำนักส่งเสริมอุตสาหกรรมและบริการการ	งบค่าสาธารณูปโภค
P61	67112xx	21007320008702000000	21007660002100000	2100700027	1,032,000.00	สำนักส่งเสริมอุตสาหกรรมและบริการการ	งบค่าจ้างเหมาบริการ
P61	67112xx	21007320008702000000	21007660002100000	2100700027	849,900.00	สำนักส่งเสริมอุตสาหกรรมและบริการการ	ค่าใช้จ่ายในการดำเนินงานตามภารกิจ
					2,072,820.00		
P11	67112xx	21007140003702000000	21007668646900000	2100700028	248,000.00	กองกฎหมาย	ค่าเช่าบ้าน
P11	67112xx	21007140003702000000	21007668646900000	2100700028	90,000.00	กองกฎหมาย	เงินสมทบกองทุนประกันสังคม
P21	67112xx	21007350001702000000	21007660002200000	2100700028	266,640.00	กองกฎหมาย	งบบุคลากร
P23	67112xx	21007350001702000000	21007660235000000	2100700028	1,678,300.00	กองกฎหมาย	ค่าใช้จ่ายในการดำเนินงานตามภารกิจ
P61	67112xx	21007320008702000000	21007660002100000	2100700028	972,560.00	กองกฎหมาย	งบค่าจ้างเหมาบริการ
					3,255,500.00		
P11	67112xx	21007140003702000000	21007668646900000	2100700029	42,000.00	กลุ่มเทคโนโลยีสารสนเทศ	ค่าเช่าบ้าน
P11	67112xx	21007140003702000000	21007668646900000	2100700029	12,000.00	กลุ่มเทคโนโลยีสารสนเทศ	เงินสมทบกองทุนประกันสังคม
P21	67112xx	21007350001702000000	21007660002200000	2100700029	133,320.00	กลุ่มเทคโนโลยีสารสนเทศ	งบบุคลากร
P22	67112xx	21007350001702000000	21007667127900000	2100700029	120,000.00	กลุ่มเทคโนโลยีสารสนเทศ	งบค่าจ้างเหมาบริการ
P22	67112xx	21007350001702000000	21007667127900000	2100700029	6,238,705.00	กลุ่มเทคโนโลยีสารสนเทศ	ดูแลระบบ IT กรม
P22	67112xx	21007350001702000000	21007667127900000	2100700029	133,300.00	กลุ่มเทคโนโลยีสารสนเทศ	ค่าใช้จ่ายในการดำเนินงานตามภารกิจ
					6,679,325.00		
P11	67112xx	21007140003702000000	21007668646900000	2100700031	156,000.00	กลุ่มบริหารทรัพยากรบุคคล	ค่าเช่าบ้าน
P11	67112xx	21007140003702000000	21007668646900000	2100700031	30,000.00	กลุ่มบริหารทรัพยากรบุคคล	เงินสมทบกองทุนประกันสังคม
P21	67112xx	21007350001702000000	21007660002200000	2100700031	133,320.00	กลุ่มบริหารทรัพยากรบุคคล	งบบุคลากร
P21	67112xx	21007350001702000000	21007660002200000	2100700031	1,072,700.00	กลุ่มบริหารทรัพยากรบุคคล	ค่าใช้จ่ายในการดำเนินงานตามภารกิจ
P22	67112xx	21007350001702000000	21007667127900000	2100700031	440,000.00	กลุ่มบริหารทรัพยากรบุคคล	งบค่าจ้างเหมาบริการ
					1,832,020.00		
P11	67112xx	21007140003702000000	21007668646900000	2100700032	6,000.00	กลุ่มแผนงาน	ค่าเช่าบ้าน
P11	67112xx	21007140003702000000	21007668646900000	2100700032	30,000.00	กลุ่มแผนงาน	เงินสมทบกองทุนประกันสังคม
P21	67112xx	21007350001702000000	21007660002200000	2100700032	133,320.00	กลุ่มแผนงาน	งบบุคลากร
P41	67112xx	21007320006702000000	21007660001600000	2100700032	581,400.00	กลุ่มแผนงาน	งบค่าจ้างเหมาบริการ
P41	67112xx	21007320006702000000	21007660001600000	2100700032	4,596,200.00	กลุ่มแผนงาน	ค่าใช้จ่ายในการดำเนินงานตามภารกิจ
P51	67112xx	21007320007702000000	21007660001100000	2100700032	138,600.00	กลุ่มแผนงาน	งบค่าจ้างเหมาบริการ
					5,485,520.00		



ผ/ก	แหล่งของเงิน	รหัสงบประมาณ	กิจกรรมหลัก	ศูนย์ต้นทุน	จำนวนเงิน	หน่วยงาน	รายการ
P11	67112xx	21007140003702000000	21007668646900000	2100700034	42,000.00	กลุ่มงานจริยธรรม	ค่าเช่าบ้าน
P11	67112xx	21007140003702000000	21007668646900000	2100700034	24,000.00	กลุ่มงานจริยธรรม	เงินสมทบกองทุนประกันสังคม
P21	67112xx	21007350001702000000	21007660002200000	2100700034	66,660.00	กลุ่มงานจริยธรรม	งบบริหารจัดการ
P21	67112xx	21007350001702000000	21007660002200000	2100700034	150,000.00	กลุ่มงานจริยธรรม	ค่าใช้จ่ายในการดำเนินงานตามภารกิจ
P22	67112xx	21007350001702000000	21007667127900000	2100700034	120,000.00	กลุ่มงานจริยธรรม	งบค่าจ้างเหมาบริการ
					402,660.00		
P11	67112xx	21007140003702000000	21007668646900000	2100700043	36,000.00	ศูนย์บริการธุรกิจสุขภาพ	ค่าเช่าบ้าน
P11	67112xx	21007140003702000000	21007668646900000	2100700043	6,000.00	ศูนย์บริการธุรกิจสุขภาพ	เงินสมทบกองทุนประกันสังคม
P21	67112xx	21007350001702000000	21007660002200000	2100700043	133,320.00	ศูนย์บริการธุรกิจสุขภาพ	งบบริหารจัดการ
P21	67112xx	21007350001702000000	21007660002200000	2100700043	233,300.00	ศูนย์บริการธุรกิจสุขภาพ	ค่าใช้จ่ายในการดำเนินงานตามภารกิจ
P22	67112xx	21007350001702000000	21007667127900000	2100700043	771,640.00	ศูนย์บริการธุรกิจสุขภาพ	งบค่าจ้างเหมาบริการ
P61	67112xx	21007320008702000000	21007660002100000	2100700043	68,360.00	ศูนย์บริการธุรกิจสุขภาพ	งบค่าจ้างเหมาบริการ
					1,248,620.00		
P11	67112xx	21007140003702000000	21007668646900000	2100700013	120,000.00	ศูนย์สนับสนุนบริการสุขภาพ ที่ 1	ค่าเช่าบ้าน
P11	67112xx	21007140003702000000	21007668646900000	2100700013	18,000.00	ศูนย์สนับสนุนบริการสุขภาพ ที่ 1	เงินสมทบกองทุนประกันสังคม
P11	67112xx	21007140003702000000	21007668646900000	2100700013	960.00	ศูนย์สนับสนุนบริการสุขภาพ ที่ 1	กองทุนทดแทน
P21	67112xx	21007350001702000000	21007660002200000	2100700013	211,200.00	ศูนย์สนับสนุนบริการสุขภาพ ที่ 1	งบค่าสาธารณูปโภค
P21	67112xx	21007350001702000000	21007660002200000	2100700013	400,260.00	ศูนย์สนับสนุนบริการสุขภาพ ที่ 1	งบบริหารจัดการ
P51	67112xx	21007320007702000000	21007660001100000	2100700013	266,340.00	ศูนย์สนับสนุนบริการสุขภาพ ที่ 1	งบบริหารจัดการ
P51	67112xx	21007320007702000000	21007660001100000	2100700013	842,280.00	ศูนย์สนับสนุนบริการสุขภาพ ที่ 1	งบค่าจ้างเหมาบริการ
P51	67112xx	21007320007702000000	21007660001100000	2100700013	1,009,500.00	ศูนย์สนับสนุนบริการสุขภาพ ที่ 1	ค่าใช้จ่ายในการดำเนินงานตามภารกิจ
					2,868,540.00		
P11	67112xx	21007140003702000000	21007668646900000	2100700038	355,200.00	ศูนย์สนับสนุนบริการสุขภาพ ที่ 2	ค่าเช่าบ้าน
P11	67112xx	21007140003702000000	21007668646900000	2100700038	18,000.00	ศูนย์สนับสนุนบริการสุขภาพ ที่ 2	เงินสมทบกองทุนประกันสังคม
P11	67112xx	21007140003702000000	21007668646900000	2100700038	951.00	ศูนย์สนับสนุนบริการสุขภาพ ที่ 2	กองทุนทดแทน
P21	67112xx	21007350001702000000	21007660002200000	2100700038	211,200.00	ศูนย์สนับสนุนบริการสุขภาพ ที่ 2	งบค่าสาธารณูปโภค
P31	67112xx	21007350002702000000	21007668655900000	2100700038	532,280.00	ศูนย์สนับสนุนบริการสุขภาพ ที่ 2	งบบริหารจัดการ
P51	67112xx	21007320007702000000	21007660001100000	2100700038	134,320.00	ศูนย์สนับสนุนบริการสุขภาพ ที่ 2	งบบริหารจัดการ
P51	67112xx	21007320007702000000	21007660001100000	2100700038	496,000.00	ศูนย์สนับสนุนบริการสุขภาพ ที่ 2	งบค่าจ้างเหมาบริการ
P51	67112xx	21007320007702000000	21007660001100000	2100700038	681,900.00	ศูนย์สนับสนุนบริการสุขภาพ ที่ 2	ค่าใช้จ่ายในการดำเนินงานตามภารกิจ
					2,429,851.00		
P11	67112xx	21007140003702000000	21007668646900000	2100700010	36,000.00	ศูนย์สนับสนุนบริการสุขภาพ ที่ 3	เงินสมทบกองทุนประกันสังคม
P11	67112xx	21007140003702000000	21007668646900000	2100700010	1,899.00	ศูนย์สนับสนุนบริการสุขภาพ ที่ 3	กองทุนทดแทน
P21	67112xx	21007350001702000000	21007660002200000	2100700010	211,200.00	ศูนย์สนับสนุนบริการสุขภาพ ที่ 3	งบค่าสาธารณูปโภค
P51	67112xx	21007320007702000000	21007660001100000	2100700010	666,600.00	ศูนย์สนับสนุนบริการสุขภาพ ที่ 3	งบบริหารจัดการ



ร/ก	แหล่งของเงิน	รหัสงบประมาณ	กิจกรรมหลัก	ศูนย์ต้นทุน	จำนวนเงิน	หน่วยงาน	รายการ
P51	67112xx	21007320007702000000	21007660001100000	2100700010	482,280.00	ศูนย์สนับสนุนบริการสุขภาพ ที่ 3	งบค่าจ้างเหมาบริการ
P51	67112xx	21007320007702000000	21007660001100000	2100700010	613,000.00	ศูนย์สนับสนุนบริการสุขภาพ ที่ 3	ค่าใช้จ่ายในการดำเนินงานตามภารกิจ
					2,010,979.00		
P11	67112xx	21007140003702000000	21007668646900000	2100700035	84,600.00	ศูนย์สนับสนุนบริการสุขภาพ ที่ 4	ค่าเช่าบ้าน
P11	67112xx	21007140003702000000	21007668646900000	2100700035	18,000.00	ศูนย์สนับสนุนบริการสุขภาพ ที่ 4	เงินสมทบกองทุนประกันสังคม
P21	67112xx	21007350001702000000	21007660002200000	2100700035	3,960.00	ศูนย์สนับสนุนบริการสุขภาพ ที่ 4	งบค่าสาธารณูปโภค
P51	67112xx	21007320007702000000	21007660001100000	2100700035	666,600.00	ศูนย์สนับสนุนบริการสุขภาพ ที่ 4	งบบริหารจัดการ
P51	67112xx	21007320007702000000	21007660001100000	2100700035	296,000.00	ศูนย์สนับสนุนบริการสุขภาพ ที่ 4	งบค่าจ้างเหมาบริการ
P51	67112xx	21007320007702000000	21007660001100000	2100700035	663,900.00	ศูนย์สนับสนุนบริการสุขภาพ ที่ 4	ค่าใช้จ่ายในการดำเนินงานตามภารกิจ
					1,733,060.00		
P11	67112xx	21007140003702000000	21007668646900000	2100700008	30,000.00	ศูนย์สนับสนุนบริการสุขภาพ ที่ 5	ค่าเช่าบ้าน
P11	67112xx	21007140003702000000	21007668646900000	2100700008	24,000.00	ศูนย์สนับสนุนบริการสุขภาพ ที่ 5	เงินสมทบกองทุนประกันสังคม
P11	67112xx	21007140003702000000	21007668646900000	2100700008	1,280.00	ศูนย์สนับสนุนบริการสุขภาพ ที่ 5	กองทุนทดแทน
P21	67112xx	21007350001702000000	21007660002200000	2100700008	211,200.00	ศูนย์สนับสนุนบริการสุขภาพ ที่ 5	งบค่าสาธารณูปโภค
P51	67112xx	21007320007702000000	21007660001100000	2100700008	666,600.00	ศูนย์สนับสนุนบริการสุขภาพ ที่ 5	งบบริหารจัดการ
P51	67112xx	21007320007702000000	21007660001100000	2100700008	682,280.00	ศูนย์สนับสนุนบริการสุขภาพ ที่ 5	งบค่าจ้างเหมาบริการ
P51	67112xx	21007320007702000000	21007660001100000	2100700008	827,100.00	ศูนย์สนับสนุนบริการสุขภาพ ที่ 5	ค่าใช้จ่ายในการดำเนินงานตามภารกิจ
					2,442,460.00		
P11	67112xx	21007140003702000000	21007668646900000	2100700015	30,000.00	ศูนย์สนับสนุนบริการสุขภาพ ที่ 6	เงินสมทบกองทุนประกันสังคม
P11	67112xx	21007140003702000000	21007668646900000	2100700015	1,600.00	ศูนย์สนับสนุนบริการสุขภาพ ที่ 6	กองทุนทดแทน
P21	67112xx	21007350001702000000	21007660002200000	2100700015	211,200.00	ศูนย์สนับสนุนบริการสุขภาพ ที่ 6	งบค่าสาธารณูปโภค
P51	67112xx	21007320007702000000	21007660001100000	2100700015	666,600.00	ศูนย์สนับสนุนบริการสุขภาพ ที่ 6	งบบริหารจัดการ
P51	67112xx	21007320007702000000	21007660001100000	2100700015	432,000.00	ศูนย์สนับสนุนบริการสุขภาพ ที่ 6	งบค่าจ้างเหมาบริการ
P51	67112xx	21007320007702000000	21007660001100000	2100700015	656,700.00	ศูนย์สนับสนุนบริการสุขภาพ ที่ 6	ค่าใช้จ่ายในการดำเนินงานตามภารกิจ
					1,998,100.00		
P11	67112xx	21007140003702000000	21007668646900000	2100700009	24,000.00	ศูนย์สนับสนุนบริการสุขภาพ ที่ 7	ค่าเช่าบ้าน
P11	67112xx	21007140003702000000	21007668646900000	2100700009	30,000.00	ศูนย์สนับสนุนบริการสุขภาพ ที่ 7	เงินสมทบกองทุนประกันสังคม
P11	67112xx	21007140003702000000	21007668646900000	2100700009	1,600.00	ศูนย์สนับสนุนบริการสุขภาพ ที่ 7	กองทุนทดแทน
P21	67112xx	21007350001702000000	21007660002200000	2100700009	211,200.00	ศูนย์สนับสนุนบริการสุขภาพ ที่ 7	งบค่าสาธารณูปโภค
P51	67112xx	21007320007702000000	21007660001100000	2100700009	666,600.00	ศูนย์สนับสนุนบริการสุขภาพ ที่ 7	งบบริหารจัดการ
P51	67112xx	21007320007702000000	21007660001100000	2100700009	576,000.00	ศูนย์สนับสนุนบริการสุขภาพ ที่ 7	งบค่าจ้างเหมาบริการ
P51	67112xx	21007320007702000000	21007660001100000	2100700009	634,800.00	ศูนย์สนับสนุนบริการสุขภาพ ที่ 7	ค่าใช้จ่ายในการดำเนินงานตามภารกิจ
					2,144,200.00		
P11	67112xx	21007140003702000000	21007668646900000	2100700040	24,000.00	ศูนย์สนับสนุนบริการสุขภาพ ที่ 8	ค่าเช่าบ้าน
P11	67112xx	21007140003702000000	21007668646900000	2100700040	24,000.00	ศูนย์สนับสนุนบริการสุขภาพ ที่ 8	เงินสมทบกองทุนประกันสังคม



ผ/ก	แหล่งของเงิน	รหัสงบประมาณ	กิจกรรมหลัก	ศูนย์ต้นทุน	จำนวนเงิน	หน่วยงาน	รายการ
P11	67112xx	21007140003702000000	21007668646900000	2100700040	1,280.00	ศูนย์สนับสนุนบริการสุขภาพ ที่ 8	กองทุนทดแทน
P21	67112xx	21007350001702000000	21007660002200000	2100700040	211,200.00	ศูนย์สนับสนุนบริการสุขภาพ ที่ 8	งบค่าสาธารณูปโภค
P51	67112xx	21007320007702000000	21007660001100000	2100700040	666,600.00	ศูนย์สนับสนุนบริการสุขภาพ ที่ 8	งบบริหารจัดการ
P51	67112xx	21007320007702000000	21007660001100000	2100700040	872,000.00	ศูนย์สนับสนุนบริการสุขภาพ ที่ 8	งบค่าจ้างเหมาบริการ
P51	67112xx	21007320007702000000	21007660001100000	2100700040	764,500.00	ศูนย์สนับสนุนบริการสุขภาพ ที่ 8	ค่าใช้จ่ายในการดำเนินงานตามภารกิจ
					2,563,580.00		
P11	67112xx	21007140003702000000	21007668646900000	2100700011	18,000.00	ศูนย์สนับสนุนบริการสุขภาพ ที่ 9	เงินสมทบกองทุนประกันสังคม
P11	67112xx	21007140003702000000	21007668646900000	2100700011	928.00	ศูนย์สนับสนุนบริการสุขภาพ ที่ 9	กองทุนทดแทน
P21	67112xx	21007350001702000000	21007660002200000	2100700011	211,200.00	ศูนย์สนับสนุนบริการสุขภาพ ที่ 9	งบค่าสาธารณูปโภค
P31	67112xx	21007350002702000000	21007668655900000	2100700011	666,600.00	ศูนย์สนับสนุนบริการสุขภาพ ที่ 9	งบบริหารจัดการ
P51	67112xx	21007320007702000000	21007660001100000	2100700011	712,000.00	ศูนย์สนับสนุนบริการสุขภาพ ที่ 9	งบค่าจ้างเหมาบริการ
P51	67112xx	21007320007702000000	21007660001100000	2100700011	611,200.00	ศูนย์สนับสนุนบริการสุขภาพ ที่ 9	ค่าใช้จ่ายในการดำเนินงานตามภารกิจ
					2,219,928.00		
P11	67112xx	21007140003702000000	21007668646900000	2100700012	198,300.00	ศูนย์สนับสนุนบริการสุขภาพ ที่ 10	ค่าเช่าบ้าน
P11	67112xx	21007140003702000000	21007668646900000	2100700012	30,000.00	ศูนย์สนับสนุนบริการสุขภาพ ที่ 10	เงินสมทบกองทุนประกันสังคม
P11	67112xx	21007140003702000000	21007668646900000	2100700012	1,591.00	ศูนย์สนับสนุนบริการสุขภาพ ที่ 10	กองทุนทดแทน
P21	67112xx	21007350001702000000	21007660002200000	2100700012	211,200.00	ศูนย์สนับสนุนบริการสุขภาพ ที่ 10	งบค่าสาธารณูปโภค
P31	67112xx	21007350002702000000	21007668655900000	2100700012	666,600.00	ศูนย์สนับสนุนบริการสุขภาพ ที่ 10	งบบริหารจัดการ
P51	67112xx	21007320007702000000	21007660001100000	2100700012	672,000.00	ศูนย์สนับสนุนบริการสุขภาพ ที่ 10	งบค่าจ้างเหมาบริการ
P51	67112xx	21007320007702000000	21007660001100000	2100700012	666,500.00	ศูนย์สนับสนุนบริการสุขภาพ ที่ 10	ค่าใช้จ่ายในการดำเนินงานตามภารกิจ
					2,446,191.00		
P11	67112xx	21007140003702000000	21007668646900000	2100700016	30,000.00	ศูนย์สนับสนุนบริการสุขภาพ ที่ 11	ค่าเช่าบ้าน
P11	67112xx	21007140003702000000	21007668646900000	2100700016	24,000.00	ศูนย์สนับสนุนบริการสุขภาพ ที่ 11	เงินสมทบกองทุนประกันสังคม
P11	67112xx	21007140003702000000	21007668646900000	2100700016	1,239.00	ศูนย์สนับสนุนบริการสุขภาพ ที่ 11	กองทุนทดแทน
P21	67112xx	21007350001702000000	21007660002200000	2100700016	211,200.00	ศูนย์สนับสนุนบริการสุขภาพ ที่ 11	งบค่าสาธารณูปโภค
P31	67112xx	21007350002702000000	21007668655900000	2100700016	666,600.00	ศูนย์สนับสนุนบริการสุขภาพ ที่ 11	งบบริหารจัดการ
P51	67112xx	21007320007702000000	21007660001100000	2100700016	472,000.00	ศูนย์สนับสนุนบริการสุขภาพ ที่ 11	งบค่าจ้างเหมาบริการ
P51	67112xx	21007320007702000000	21007660001100000	2100700016	783,100.00	ศูนย์สนับสนุนบริการสุขภาพ ที่ 11	ค่าใช้จ่ายในการดำเนินงานตามภารกิจ
					2,188,139.00		
P11	67112xx	21007140003702000000	21007668646900000	2100700014	72,000.00	ศูนย์สนับสนุนบริการสุขภาพ ที่ 12	ค่าเช่าบ้าน
P11	67112xx	21007140003702000000	21007668646900000	2100700014	24,000.00	ศูนย์สนับสนุนบริการสุขภาพ ที่ 12	เงินสมทบกองทุนประกันสังคม
P11	67112xx	21007140003702000000	21007668646900000	2100700014	1,280.00	ศูนย์สนับสนุนบริการสุขภาพ ที่ 12	กองทุนทดแทน
P21	67112xx	21007350001702000000	21007660002200000	2100700014	211,200.00	ศูนย์สนับสนุนบริการสุขภาพ ที่ 12	งบค่าสาธารณูปโภค
P31	67112xx	21007350002702000000	21007668655900000	2100700014	666,600.00	ศูนย์สนับสนุนบริการสุขภาพ ที่ 12	งบบริหารจัดการ
P51	67112xx	21007320007702000000	21007660001100000	2100700014	658,280.00	ศูนย์สนับสนุนบริการสุขภาพ ที่ 12	งบค่าจ้างเหมาบริการ



ร/ก	แหล่งของเงิน	รหัสงบประมาณ	กิจกรรมหลัก	ศูนย์ต้นทุน	จำนวนเงิน	หน่วยงาน	รายการ
P51	67112xx	21007320007702000000	21007660001100000	2100700014	985,000.00	ศูนย์สนับสนุนบริการสุขภาพ ที่ 12	ค่าใช้จ่ายในการดำเนินงานตามภารกิจ
					2,618,360.00		
P11	67112xx	21007140003702000000	21007668646900000	2100700041	6,000.00	ศสม. ภาคตะวันออกเฉียงเหนือ จ.ขอนแก่น	เงินสมทบกองทุนประกันสังคม
P11	67112xx	21007140003702000000	21007668646900000	2100700041	320.00	ศสม. ภาคตะวันออกเฉียงเหนือ จ.ขอนแก่น	กองทุนทดแทน
P21	67112xx	21007350001702000000	21007660002200000	2100700041	165,000.00	ศสม. ภาคตะวันออกเฉียงเหนือ จ.ขอนแก่น	งบค่าสาธารณูปโภค
P51	67112xx	21007320007702000000	21007660001100000	2100700041	266,640.00	ศสม. ภาคตะวันออกเฉียงเหนือ จ.ขอนแก่น	งบบริหารจัดการ
P51	67112xx	21007320007702000000	21007660001100000	2100700041	600,000.00	ศสม. ภาคตะวันออกเฉียงเหนือ จ.ขอนแก่น	งบค่าจ้างเหมาบริการ
P51	67112xx	21007320007702000000	21007660001100000	2100700041	386,600.00	ศสม. ภาคตะวันออกเฉียงเหนือ จ.ขอนแก่น	ค่าใช้จ่ายในการดำเนินงานตามภารกิจ
					1,424,560.00		
P21	67112xx	21007350001702000000	21007660002200000	2100700036	165,000.00	ศสม. ภาคเหนือ จ.นครสวรรค์	งบค่าสาธารณูปโภค
P51	67112xx	21007320007702000000	21007660001100000	2100700036	266,640.00	ศสม. ภาคเหนือ จ.นครสวรรค์	งบบริหารจัดการ
P51	67112xx	21007320007702000000	21007660001100000	2100700036	778,280.00	ศสม. ภาคเหนือ จ.นครสวรรค์	งบค่าจ้างเหมาบริการ
P51	67112xx	21007320007702000000	21007660001100000	2100700036	365,300.00	ศสม. ภาคเหนือ จ.นครสวรรค์	ค่าใช้จ่ายในการดำเนินงานตามภารกิจ
					1,575,220.00		
P21	67112xx	21007350001702000000	21007660002200000	2100700018	363,000.00	ศสม. ภาคกลาง จ.ชลบุรี	งบค่าสาธารณูปโภค
P51	67112xx	21007320007702000000	21007660001100000	2100700018	266,640.00	ศสม. ภาคกลาง จ.ชลบุรี	งบบริหารจัดการ
P51	67112xx	21007320007702000000	21007660001100000	2100700018	632,000.00	ศสม. ภาคกลาง จ.ชลบุรี	งบค่าจ้างเหมาบริการ
P51	67112xx	21007320007702000000	21007660001100000	2100700018	429,300.00	ศสม. ภาคกลาง จ.ชลบุรี	ค่าใช้จ่ายในการดำเนินงานตามภารกิจ
					1,690,940.00		
P11	67112xx	21007140003702000000	21007668646900000	2100700021	36,000.00	ศสม. ภาคใต้ จ.นครศรีธรรมราช	ค่าเช่าบ้าน
P11	67112xx	21007140003702000000	21007668646900000	2100700021	6,000.00	ศสม. ภาคใต้ จ.นครศรีธรรมราช	เงินสมทบกองทุนประกันสังคม
P11	67112xx	21007140003702000000	21007668646900000	2100700021	320.00	ศสม. ภาคใต้ จ.นครศรีธรรมราช	กองทุนทดแทน
P21	67112xx	21007350001702000000	21007660002200000	2100700021	165,000.00	ศสม. ภาคใต้ จ.นครศรีธรรมราช	งบค่าสาธารณูปโภค
P51	67112xx	21007320007702000000	21007660001100000	2100700021	266,640.00	ศสม. ภาคใต้ จ.นครศรีธรรมราช	งบบริหารจัดการ
P51	67112xx	21007320007702000000	21007660001100000	2100700021	608,000.00	ศสม. ภาคใต้ จ.นครศรีธรรมราช	งบค่าจ้างเหมาบริการ
P51	67112xx	21007320007702000000	21007660001100000	2100700021	322,600.00	ศสม. ภาคใต้ จ.นครศรีธรรมราช	ค่าใช้จ่ายในการดำเนินงานตามภารกิจ
					1,404,560.00		
P11	67112xx	21007140003702000000	21007668646900000	2100700022	6,000.00	ศสม. ชายแดนภาคใต้ จ.ยะลา	เงินสมทบกองทุนประกันสังคม
P11	67112xx	21007140003702000000	21007668646900000	2100700022	320.00	ศสม. ชายแดนภาคใต้ จ.ยะลา	กองทุนทดแทน
P11	67112xx	21007140003702000000	21007668646900000	2100700022	56,000.00	ศสม. ชายแดนภาคใต้ จ.ยะลา	ค่าตอบแทนผู้ปฏิบัติงานชายแดนภาคใต้
P21	67112xx	21007350001702000000	21007660002200000	2100700022	165,000.00	ศสม. ชายแดนภาคใต้ จ.ยะลา	งบค่าสาธารณูปโภค
P51	67112xx	21007320007702000000	21007660001100000	2100700022	999,900.00	ศสม. ชายแดนภาคใต้ จ.ยะลา	งบบริหารจัดการ
P51	67112xx	21007320007702000000	21007660001100000	2100700022	73,300.00	ศสม. ชายแดนภาคใต้ จ.ยะลา	ค่าใช้จ่ายในการดำเนินงานตามภารกิจ
					1,300,520.00		





กลุ่มบริหารงานทั่วไป  
 เลขรับที่ 4162  
 วันที่รับ 3.1 ต.ค. 2566  
 เวลารับ 14.25

งานแผนงาน  
 และติดตามประเมินผล  
 เลขรับที่ 195  
 วันที่รับ 2 พ.ย. 2566  
 เวลารับ 10.56

เลขานุการกรม  
 เลขรับที่ 334  
 วันที่รับ 31 ต.ค. 2566  
 เวลารับ

**บันทึกข้อความ**

ส่วนราชการ กลุ่มคลัง สำนักงานเลขาธิการกรม โทร ๐ ๒๑๙๓ ๗๐๐๐ ต่อ ๑๘๗๓๘

ที่ สธ ๐๗๐๑.๖.๒/ ๑๒๓๐ วันที่ ๓๑ ตุลาคม ๒๕๖๖

เรื่อง แจกการโอนจัดสรรเงินงบประมาณรายจ่ายประจำปีงบประมาณ พ.ศ. ๒๕๖๖ ไปพลางก่อน งบลงทุน  
 เรียง เลขานุการกรม

ตามหนังสือกลุ่มแผนงาน สำนักงานเลขาธิการกรม ด่วนที่สุด ที่ สธ ๐๗๐๑.๗.๓/๒๑๑๑ ลงวันที่ ๒๗ ตุลาคม ๒๕๖๖ อธิบดีกรมสนับสนุนบริการสุขภาพ อนุมัติจัดสรรเงินงบประมาณรายจ่ายประจำปี งบประมาณ พ.ศ. ๒๕๖๖ ไปพลางก่อน งบลงทุน รายการอาคาร ปฏิบัติการ และจอดรถ กรมสนับสนุนบริการสุขภาพ จำนวนเงิน ๑๙,๕๐๗,๘๐๐.- บาท (สิบเก้าล้านห้าแสนเจ็ดพันแปดร้อยบาทถ้วน) นั้น

ในการนี้ กลุ่มคลัง สำนักงานเลขาธิการกรม ได้ดำเนินการโอนเงินงบประมาณฯ ดังกล่าวไป ตั้งจ่ายที่สำนักงานเลขาธิการกรม เรียบร้อยแล้ว ตามรายละเอียดแนบท้าย พร้อมนี้ได้แนบเอกสารการโอน ในระบบ New GFMS Thai มาด้วยแล้ว

จึงเรียนมาเพื่อโปรดทราบและแจ้งกลุ่มบริหารงานทั่วไป กลุ่มคลัง และกลุ่มพัสดุ สำนักงาน เลขาธิการกรม ดำเนินการในส่วนที่เกี่ยวข้องต่อไปด้วย จะเป็นพระคุณ

กมล มีมุข  
 (นางสาวสุนทรี มีมุข)  
 หัวหน้ากลุ่มคลัง

- ทราบ มอบ  กลุ่มบริหารงานทั่วไป  
 กลุ่มคลัง  
 กลุ่มพัสดุ  
 กลุ่มวิเทศสัมพันธ์

นายสาโรจน์ ยอดประดิษฐ์  
 เลขานุการกรม  
 ๓๑ ต.ค. ๒๕๖๖

นางสาวพรนิภา บุตรวงษ์  
 (นางสาวพรนิภา บุตรวงษ์)  
 นักจัดการงานทั่วไปชำนาญการพิเศษ  
 หัวหน้ากลุ่มบริหารงานทั่วไป

สำเนา แจกกลุ่มแผนงาน





**ด่วนที่สุด**

**บันทึกข้อความ**

ห้องอธิบดี	3469
เลขที่รับ	๒๗ ๓.ค. ๒๕๖๖
วันที่รับ	๑๐.๑๑.๖๖
วันที่ออก	เวลา

ห้องรองอธิบดี (นพ.สามารถ)	4899
เลขที่รับ	๒๗ ๓.ค. 2566
วันที่รับ	เวลา
วันที่ออก	เวลา

ส่วนราชการ กลุ่มแผนงาน สำนักงานเลขาธิการกรม กรมสนับสนุนบริการสุขภาพ โทร. ๐ ๒๑๙๓.๗๐๔๔...  
 ที่ สธ.๐๗๑๑.๗.๓./ ๒๗๗๗ วันที่ ๒๗ ตุลาคม ๒๕๖๖  
 เรื่อง ขออนุมัติจัดสรรงบประมาณรายจ่าย ประจำปีงบประมาณ พ.ศ. ๒๕๖๖ ไปพลางก่อน (งบลงทุน)  
 เรียน อธิบดีกรมสนับสนุนบริการสุขภาพ

ความเป็นมา

ตามหนังสือสำนักงบประมาณ ที่ นร ๐๗๑๒/๑๗๒๕๔ ลงวันที่ ๒๖ กันยายน ๒๕๖๖  
 ได้เห็นชอบแผนการปฏิบัติงานและแผนการใช้จ่ายงบประมาณ ประจำปีงบประมาณ พ.ศ. ๒๕๖๖ ไปพลางก่อน  
 (ตุลาคม ๒๕๖๖ - พฤษภาคม ๒๕๖๗) และอนุมัติจัดสรรงบประมาณรายจ่าย ประจำปีงบประมาณ พ.ศ. ๒๕๖๖  
 ไปพลางก่อน เป็นจำนวนเงินทั้งสิ้น ๘,๗๑๐,๒๖๔,๓๐๐ บาท (แปดพันเจ็ดร้อยสิบสี่ล้านสองแสนหกหมื่นสี่พัน  
 สามร้อยบาทถ้วน) โดยเป็นงบลงทุน จำนวน ๑๙,๕๐๗,๘๐๐ บาท (สิบเก้าล้านห้าแสนเจ็ดพันแปดร้อยบาทถ้วน) นั้น

ข้อพิจารณา

ในการนี้ กลุ่มแผนงาน ได้จัดทำรายละเอียดการจัดสรรงบประมาณรายจ่าย ประจำปี  
 งบประมาณ พ.ศ. ๒๕๖๗ (งบลงทุน) ภายใต้กรอบวงเงินงบประมาณรายจ่าย ประจำปีงบประมาณ พ.ศ. ๒๕๖๖  
 ไปพลางก่อน (ตุลาคม ๒๕๖๖ - พฤษภาคม ๒๕๖๗) ของกรมสนับสนุนบริการสุขภาพ เป็นจำนวนเงิน  
 ๑๙,๕๐๗,๘๐๐ บาท (สิบเก้าล้านห้าแสนเจ็ดพันแปดร้อยบาทถ้วน) เรียบร้อยแล้ว รายละเอียดตามเอกสาร  
 ที่แนบมาพร้อมนี้ จึงเห็นควรอนุมัติจัดสรรงบประมาณรายจ่าย ประจำปีงบประมาณ พ.ศ. ๒๕๖๖ ไปพลางก่อน  
 (งบลงทุน) ให้สำนักงานเลขาธิการกรม ต่อไป

ข้อเสนอ

จึงเรียนมาเพื่อโปรดพิจารณา หากเห็นชอบได้โปรด

- อนุมัติจัดสรรงบประมาณรายจ่าย ประจำปีงบประมาณ พ.ศ. ๒๕๖๖ ไปพลางก่อน  
 (งบลงทุน) เป็นจำนวนเงิน ๑๙,๕๐๗,๘๐๐ บาท (สิบเก้าล้านห้าแสนเจ็ดพันแปดร้อยบาทถ้วน) ให้แก่สำนักงาน  
 เลขาธิการกรม
- มอบสำนักงานเลขาธิการกรม ดำเนินการในส่วนที่เกี่ยวข้องต่อไปด้วย จะเป็นพระคุณ

อนุมัติ  
 มอบ...  
 โปรดดำเนินการ

*(Signature)*

(นายสุระ วิเศษศักดิ์)  
 อธิบดีกรมสนับสนุนบริการสุขภาพ  
 ๒๗ ๓.ค. ๒๕๖๖

*(Signature)*  
 (นางณัฐยา ประเสริฐศักดิ์)  
 ผู้อำนวยการกลุ่มแผนงาน

*(Signature)*  
 (นายสามารถ ธีระศักดิ์)  
 รองอธิบดีกรมสนับสนุนบริการสุขภาพ  
 27 ๓.ค. 2566

รายละเอียดการจัดสรรงบประมาณรายจ่าย ประจำปีงบประมาณ พ.ศ. 2566 ไปพลางก่อน (งบลงทุน)  
กรมสนับสนุนบริการสุขภาพ

แผนงาน : แผนงานพื้นฐานด้านการพัฒนาและเสริมสร้างศักยภาพทรัพยากรมนุษย์  
ผลผลิต/โครงการ : การคุ้มครองผู้บริโภคด้านผลิตภัณฑ์สุขภาพและบริการสุขภาพ

รายการ	จำนวน	หน่วยนับ	วงเงินจัดสรร 2566 ไปพลางก่อน	หน่วยงาน
รวมทั้งสิ้น	1	รายการ	19,507,800.00	
ที่ดินและสิ่งก่อสร้าง : ผูกพันสัญญา	1	รายการ	19,507,800.00	
ที่ดินและสิ่งก่อสร้างที่มีราคาต่อหน่วย 10 ล้านบาทขึ้นไป	1	รายการ	19,507,800.00	
1. อาคารบริการ ปฏิบัติการ และจอดรถ กรมสนับสนุนบริการสุขภาพ กรมสนับสนุนบริการสุขภาพ ตำบลตลาดขวัญ อำเภอเมืองนนทบุรี จังหวัดนนทบุรี	1	หลัง	19,507,800.00	สกก.



กรมสนับสนุนบริการสุขภาพ  
Department of Health Service Support

